

Bitácora de las comunidades  
del municipio de San Cristóbal  
de las Casas, Chiapas

Escrito por: Minerva Patricia  
Reveles Avalos

Universidad del Sureste  
(UDS)

Investigación  
Epidemiológica

Año de 2021

# Vista de la comunidad



\* A primera vista las casas no están en buenas condiciones.

\* Algunas casas están en obra negra, mientras que en otras las casas están hechas de madera o lamina.

\* Las calles en su mayoría son hechas de arena y tierra aplanada

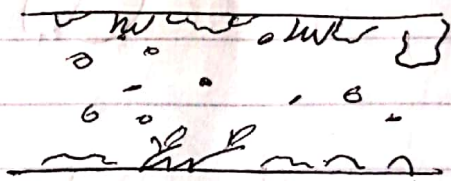

\* Por las calles se llegan a ver desechos de enbotellados y envolturas de alimentos, "Chatarra" o con un contenido alto en calorías y grasas

\* Se logran observar tablas sosteniendo lazos que a su vez sirven para secar la ropa.

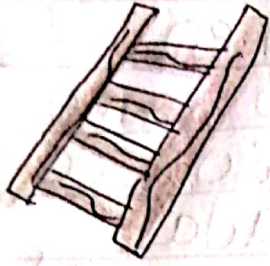

\* Se observan escaleras de aluminio o madera un poco viejas y peligrosas que se usan para subir a pisos de arriba, con riesgo de que se rompan o se caigan ya que no cuentan con un soporte estable o al menos no a la vista.

\* Algunas casas usan palos o ladrillos para sostener sus mismos ladrillos que sobre-salen o para sostener sus techos, que en la mayoría son de lámina.



\* Demasiadas casas tienen grietas visibles, además que se nota la humedad que entra entre sus paredes.

\* Las calles quedan por un nivel superior al techo de algunas casas.

\* Algunas avenidas tienen escaleras de concreto para facilitar el subir a sus casas pero, no están diseñadas para que alguien con discapacidad pueda subir las.

\* Cuentan con tortillerías pero no son tantas como se espera ver.

\* Se alcanzan a ver niños sin supervisión de un tutor.

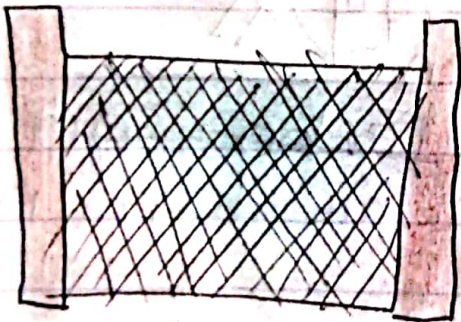

\* Se logran ver bardas hechas de tablas o mallas que están por caerse y además llenos de enredaderas y plantas.

\* Algunas calles son muy estrechas y entre ellas hay algunas que son de doble sentido, además que las calles tienen canchales que caen sobre casas.

\* La comunidad esta rodeada por cerros y grupos de arboles.

\* No se logran ver muchos perros callejeros, pero se logran ver perros en los techos de las casas.

\* Se logran observar grafitis en algunas paredes de casas.

\* En algunas casas se aprecian figuras o imagenes de organizaciones sociales.

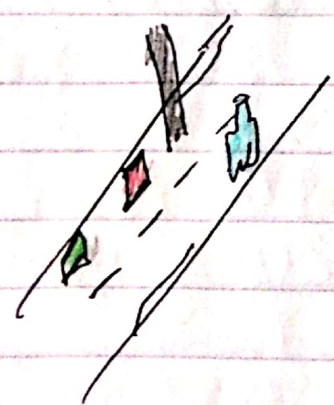

\* Las calles tienen postes a la deriva y algunas casas tienen escaleras demasiado grandes.

\* Existen casas de concreto mal estructuradas y diseñadas.  
\* Cuentan con iglesias.

