

Universidad del Sureste

Licenciatura en Medicina Humana

Materia:

Investigación Epidemiológica Avanzada

Tema:

Corredor epidemiológico

Docente:

Dr. Darío Cristiaderit Gutiérrez Gómez

Alumna:

Vanessa Estefanía Vázquez Calvo

4 B

Comitán de Domínguez, Chiapas a; 30 de abril 2021

	enero	feb	marz	abr	may	jun	jul	agosto	sep	oct	nov	dic
2017	32	33	30	27	27	27	27	28	35	37	39	40
2016	24	26	23	20	20	20	20	20	30	34	37	38
2015	36	36	33	30	30	29	29	29	42	45	48	49
2014	36	39	36	33	32	33	33	33	42	46	49	50
2013	37	40	37	34	34	34	34	34	44	47	49	50
2012	39	38	35	32	30	31	31	33	41	44	50	51
2011	42	44	39	36	36	36	36	36	46	48	52	53

	ene	feb	mar	abr	may	jun	jul	ago	sep	oct	nov	dic
per 75	32	33	30	27	27	27	27	28	35	37	39	40
median	36	38	35	32	30	31	31	33	42	45	49	50
per 25	39	40	37	34	34	34	34	34	44	47	50	51

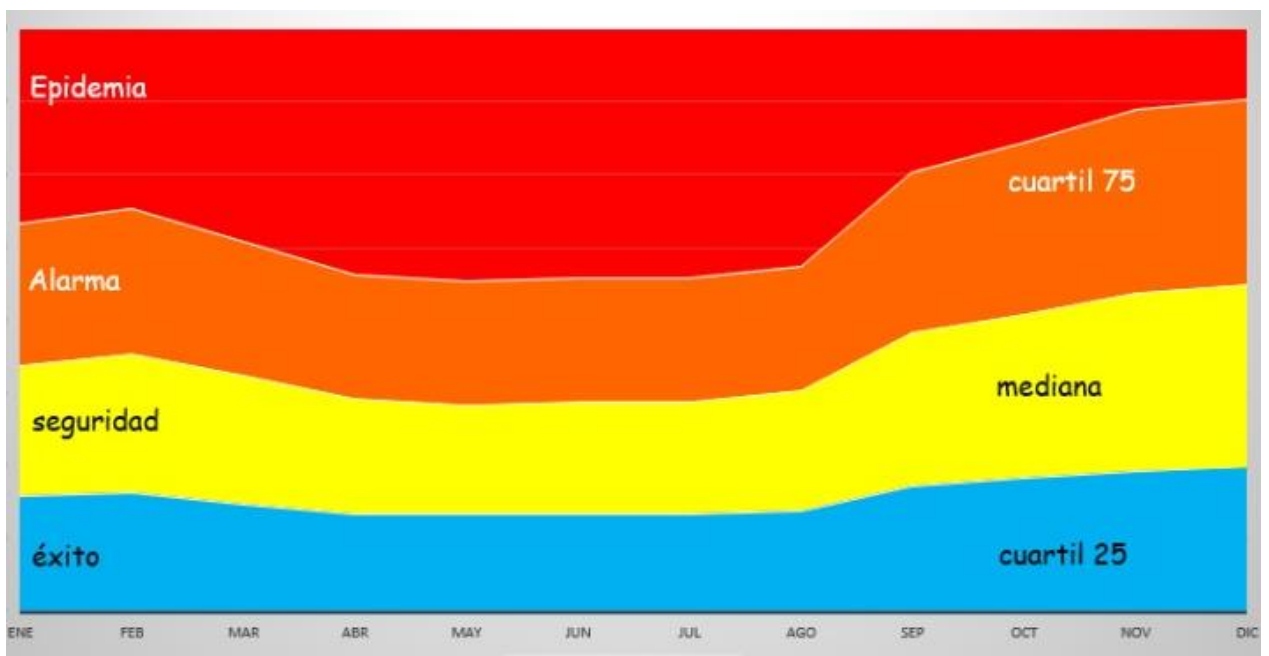

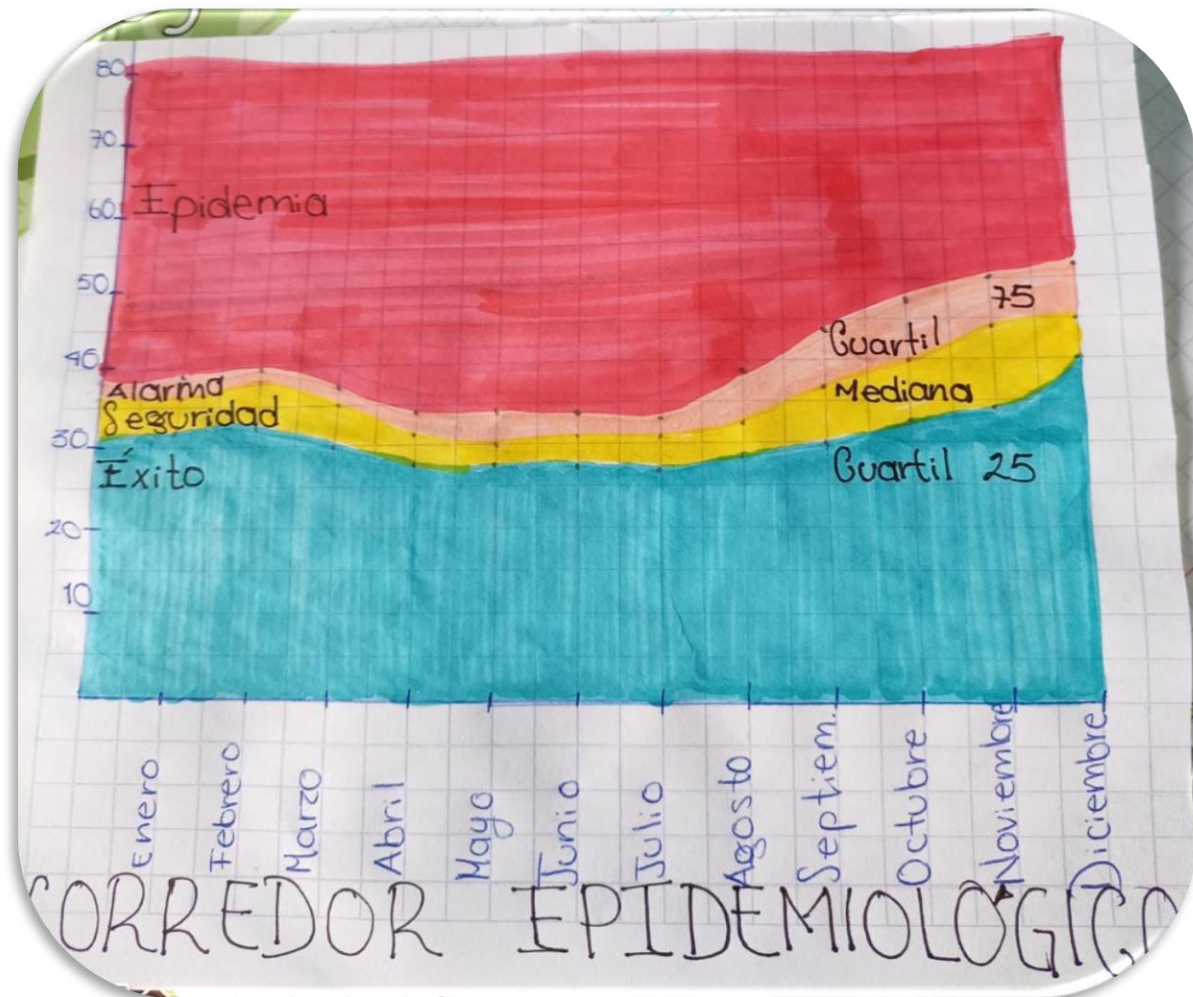

CORREDOR EPIDEMIOLOGICA