



# **Universidad del Sureste Escuela de Medicina**

**Materia:**

**IMAGINOLOGIA**

**RESUMEN**

**ALUMNO:**

**Estefany Berenice García Ángeles**

**Dr. GERARDO CANCINO GORDILLO**

**Lugar y fecha**

**Comitán de Domínguez Chiapas a 04/06/2021**

# Ecografía abdominal

La ecografía es una técnica diagnóstica no invasiva, asequible y versátil que emplea el ultrasonido para definir los órganos del cuerpo humano, sin radiaciones ionizantes, en tiempo real y con capacidad de visualizar varios planos.

La gran rentabilidad diagnóstica de la técnica, unida a su facilidad de realización, y a las características antes mencionadas, la han colocado en la actualidad como un método de rutina en la práctica médica diaria.

El ecógrafo produce imágenes de órganos y estructuras dentro del cuerpo. La máquina emite ondas sonoras de alta frecuencia que reflejan las estructuras corporales. Una computadora recibe estas ondas y las utiliza para crear una imagen. A diferencia de los rayos X o las tomografías computarizadas, este examen no lo expone a la radiación ionizante.

## Estructuras

El hígado es un órgano muy accesible, situado en el hipocondrio derecho. Es el órgano sólido más grande del organismo y anatómicamente se divide en dos lóbulos, derecho e izquierdo y en 8 segmentos separados por la venas suprahepáticas. Mide 13-15cm

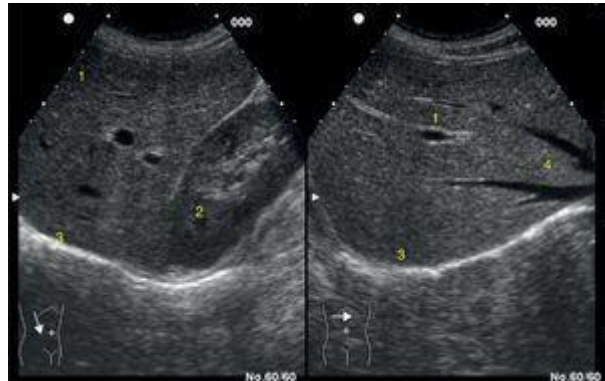

en su eje longitudinal, medido en la línea media clavicular. Los bordes deben ser regulares y la ecogenicidad homogénea. En el parénquima hepático encontraremos dos tipos de estructuras vasculares visibles, unas con pared claramente hiperecogénica que corresponden a los vasos portales y otras sin pared definida,



que corresponden a los vasos suprahepáticos. En condiciones normales la vía biliar intrahepática no se visualiza.

## Patologías

### Colecistitis:

Es una inflamación de la vesícula. La vesícula es un órgano pequeño, con forma de pera, ubicado en la zona derecha del abdomen, debajo del hígado. La vesícula contiene líquido digestivo (bilis) que se libera al intestino delgado.



Figura 1



Figura 2

### Apendicitis:

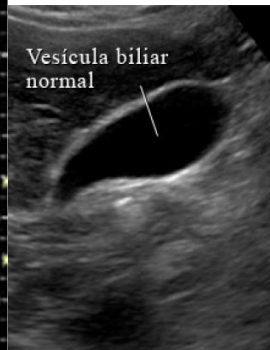
Es una inflamación del apéndice, una bolsa en forma de dedo que se proyecta desde el colon en el lado inferior derecho del abdomen. La apendicitis provoca dolor en el abdomen bajo derecho. El apéndice mide aproximadamente 4 pulgadas de largo y

está situado en el lado inferior derecho del abdomen. Tiene la forma de un tubo con un extremo cerrado. Está unido al intestino ciego, una parte del colon en forma de bolsa, o intestino grueso.

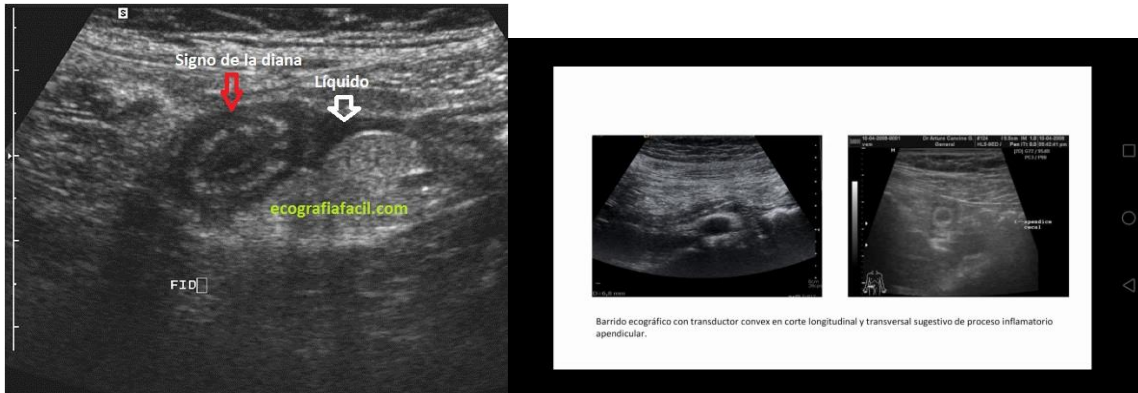

Cólico renal:

El cólico renal es un cuadro caracterizado por un dolor repentino de gran intensidad que se produce generalmente por la presencia de un cálculo que se encuentra en la vía urinaria.



Pancreatitis: es inflamación en el páncreas. El páncreas es una glándula alargada y plana que se encaja detrás del estómago en la parte superior del abdomen. El

páncreas produce enzimas que ayudan a la digestión y hormonas que ayudan a regular la forma en que el cuerpo procesa el azúcar.

Tiene forma de coma, con un diámetro longitudinal que oscila entre 12,5 y 20cm, y se divide en cabeza, proceso uncinado, cuello o istmo, cuerpo y cola. Los diámetros anteroposteriores presentan gran disparidad entre los distintos valores publicados, variando entre 2,5 y 4cm.

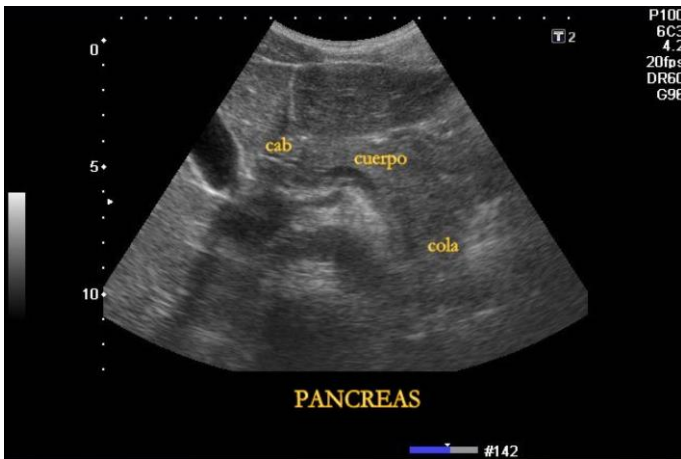

Hemoperitoneo:

Presencia de sangre libre en la cavidad peritoneal, que casi siempre requiere una intervención quirúrgica, para reparar la lesión sangrante.

