

UNIVERSIDAD DEL SURESTE ESCUELA DE MEDICINA

MATERIA:

semiología

CATEDRÁTICO:

Dr. Angelita Yessenia Gomes Gallardo

PRESENTA:

Estefany Berenice García Angeles

TRABAJO:

imagenes

GRADO Y GRUPO:

4 ° B

LUGAR Y FECHA:

COMITÁN DE DOMÍNGUEZ, CHIAPAS. 22 de mayo DEL 2021

Kiel

Estefany Borenic Garcia Angeles

Semiología
20 05 2021

Síndrome de alineación múltiple

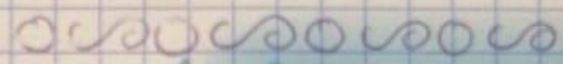
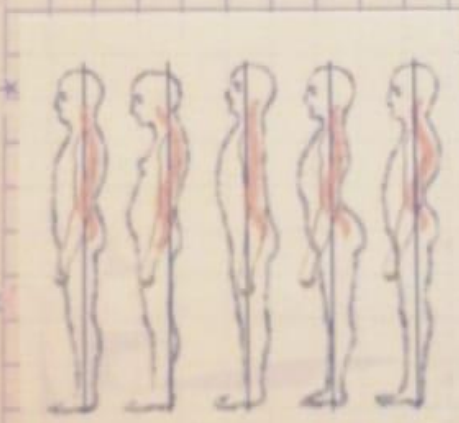
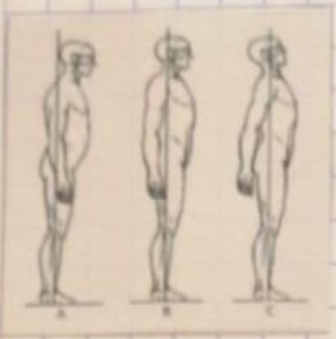

Atrofia

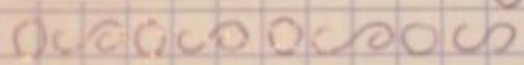
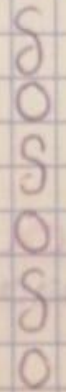

Linea de alineación múltiple

Tumefacciones

Pie normal



Pie con edema



#A2

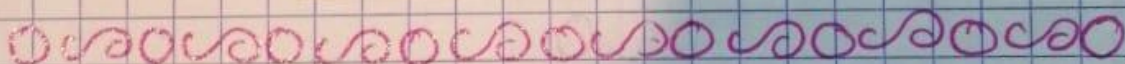

Deformidades





