



Universidad del Sureste

Escuela de Medicina

“ACTIVIDADES EN EL CUADRENO”

PROPEDEUTICA SEMIOLOGIA

DR:

ANGELITA YESENIA GOMEZ GALLARDO

PRESENTA:

Andrea Montserrat Sánchez López

MEDICINA HUMANA

4° SEMESTRE

FEBRERO de 2021
Comitán de Domínguez, Chiapas

SEMIOLOGÍA 1ra Unidad

Generalidades de la propedeutica médica

- Propedeutica medica de signos

Conceptos:

- 1º Signo: Un signo es algo que se identifica como en una prueba de laboratorio o un examen físico que indica la posibilidad de que una persona tenga una afección o enfermedad
- 2º Síntoma: Problema físico o mental que presenta una persona, el cual puede indicar una enfermedad o afección. Los síntomas no se pueden observar y no se manifiestan en exámenes médicos
- 3º Diagnóstico clínico presuntivo: Aquel que el profesional considera basándose en los datos obtenidos mediante encuesta al paciente y examen físico
- 4º Diagnóstico confirmado: Caso cuyo diagnóstico se corrobora por medio de estudios auxiliares, o aquel que no requiere estudios auxiliares, pero representa signos y síntomas propios del padecimiento o evento bajo vigilancia, o aquel que presente evidencia de asociación epidemiológica con algún caso confirmado por laboratorio.
- 5º Pronóstico para la vida: Puede ser: 1) Bueno: el paciente no muera de ese padecimiento; 2) reservados: la evolución es incierta; 3) fatal: el paciente muere.
- 6º Pronóstico para la función: determinara si el órgano o segmento afectado por la enfermedad quedara con limitaciones funcionales (Bueno, malo, reservado)
- 7º Podrinos: Malestar que procede a una enfermedad
- 8º Semiología: Estudia los síntomas de las enfermedades, los cuales constituyen el instrumento de trabajo que permite apreciar la situación clínica de un enfermo y establecer un diagnóstico

HISTORIA CLINICA

Antecedentes Gineco-Obstetricos

Preguntar

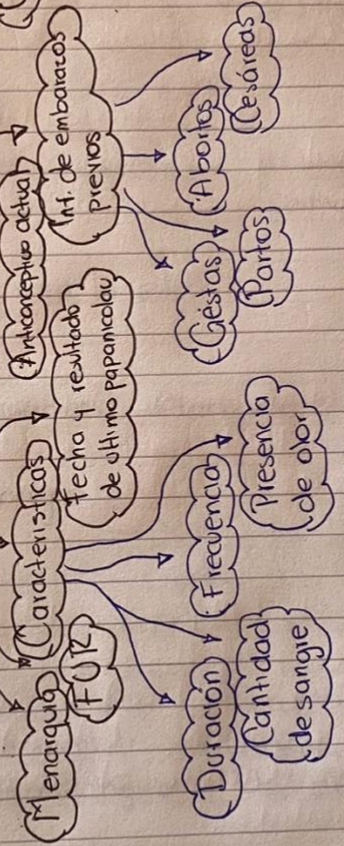

Antecedentes Patológicos

Preguntar

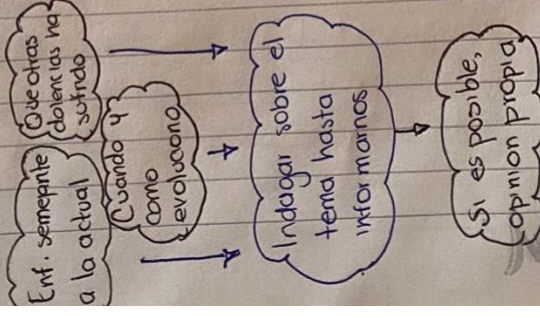

Antecedentes Perinatales

Preguntar

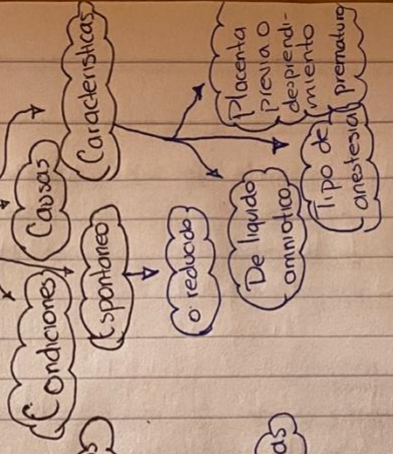

DIA	MES	ANO

ESQUEMA NACIONAL DE VACUNACIÓN

DÍA	MES	AÑO

Nacimiento	BCG	Hepatitis B
2 meses	Pentavalente acelular	Hepatitis B, Rotavirus, Neumococo Conjugada
4 meses	Pentavalente acelular	Rotavirus, Neumococo conjugada
6 meses	Pentavalente acelular	Hepatitis B, Rotavirus, Influenza
7 meses		Influenza segunda dosis
12 meses	SRP	Neumococo conjugada
18 meses		Pentavalente acelular
2 años		Influenza refuerzo anual
3 años		Influenza refuerzo anual
4 años	DTP	Influenza refuerzo anual
5 años	OPV	Influenza refuerzo anual (Octubre - enero)
6 años		SRP (Refuerzo)
11 años o quinto año de prim.		VPH (Virus del papiloma humano)

Semiología de facies

DÍA MES AÑO

Facies de origen nervioso

- Facies parkinsoniana:

Se caracteriza por inexpressión de la cara, fijera de la mirada, falta de parpadeo, supresión de la mimica, aspecto grasoso de la cara - cara de pomada - y la boca entre abierta con sialorrea



- Facies por parálisis facial periférica:

Hay hemiatrofia facial, con pérdida de las arrugas de la frente, aumento de la hendidura palpebral, epifora, desviación del ojo y de la comisura labial, hacia arriba.



- Facie de risa sardónica:

- Mascara tetánica - Se observa en el tetanos, la frente se arruga, las cejas y las alas de la nariz se elevan, las comisuras labiales son atraídas hacia arriba y hacia afuera, al tiempo que los labios contracturados descubren los dientes, dibujando con la boca en conjunto una especie de risa permanente.



Facies de origen respiratorio:

Facies adenóideas:

Boca entreabierta, cara alargada, mirada adormecida, pómulos aplastados, nariz y labio superior muy pequeños y prominencia de la dentadura superior. Es a causa de hipertrofia de adenoides



- Facies mediastinica:

Cara abogotada y cianotica, ingurgitación de las venas del cuello y la cabeza. se presenta por obstrucción de la vena cava superior



- Facies rubicunda:

Es habitual en el niño, a causa de su piel fina con transferencia de la red capilar. También es normal en la emoción y en las personas expuestas al calor por vasodilatación de la red capilar.



Facies de origen digestivo

- **Facies pancreatica:**

Hay contracciones de la musculatura facial, patidez cianotica de las mejillas y enoftalmos



- **Facie ulcerosa:**

Mejillas hundidas, frente arrugada, mirada brillante, temblor palpebral y midriasis



Facies endocrinas

Facie acromegalica

- Gran desarrollo de la nariz, maxilar inferior, arcos superciliares y cigomaticos, labios y lengua. Hay cejas pobladas unidas por la parte interna.

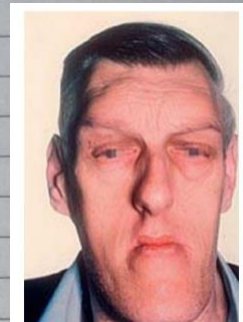

- **Facie adissodiana:**

Color de la piel sepia, a veces casi negro bronceado que se extiende en la mucosa bucal y orificios naturales - recto y vagina.



*Le pido una disculpa anticipada, mis recortes no los pude hacer, no tengo impresora aun y no soy de Comitán, solo hay una papelería en donde vivo y no me saco bien las imágenes; espero su comprensión Dra.