



Universidad del Sureste  
Licenciatura en Medicina Humana

Materia:  
Semiología, Propedéutica y Diagnostico  
Marchas Patológicas

Docente:  
Dra. Angelita Yesenia Gomez Gallardo

Alumno:  
Diego lisandro Gómez Tovar  
4° B

Comitán de Domínguez, Chiapas a; 28 de abril de  
2021

## MARCHA PIRAMIDAL



MARCHA HEMIPARETICA

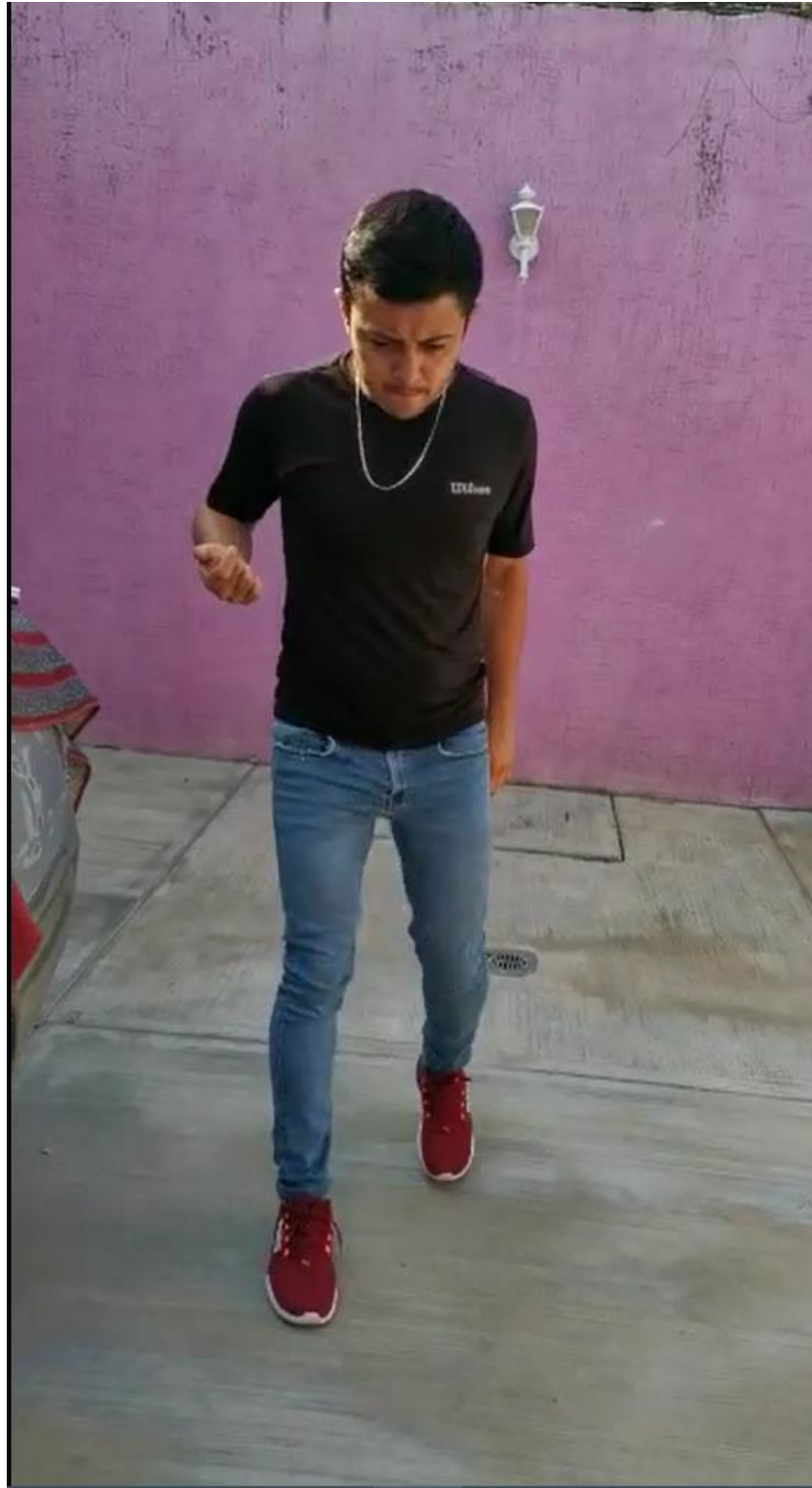

MARCHA EQUINA

