

# UNIVERSIDAD DEL SURESTE ESCUELA DE MEDICINA

## **MATERIA:**

Propedéutica semiología y diagnóstico

## **CATEDRÁTICO:**

Dr. Angelita Yessenia Gomez Gallardo

## **PRESENTA:**

Estefany Berenice García Angeles

## **TRABAJO:**

Analgésicos locales

## **GRADO Y GRUPO:**

4 ° B

## **LUGAR Y FECHA:**

COMITÁN DE DOMÍNGUEZ, CHIAPAS. 22 de abril DEL 2021

## Lesiones Primarias

→ Formas originales de las lesiones.

### Maculas. Manchas Cutaneas:

- Pitiriasis Rosa de Gibert.

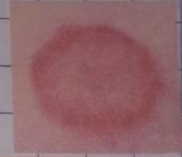

### Papula. Formación anormal.

- Granuloma anular



### Vesícula. Líquido seroso

Herpes Zoste.



### Postola. Pus

- Acne, Impetigo.



### \* Ampolla. líquido libre

- Penfigo Vulgar, Bullas



### Nódulo. Formación sólida.

- Sífilis tardía, tuberculosis

