



# **UNIVERSIDAD DEL SURESTE**

## **ESCUELA DE MEDICINA**

**MATERIA:**

**PROPEDEUTICA, SEMIOLOGIA Y DIAGNOSTICO FISICO**

**PROYECTO:**

**REPRESENTACIÓN GRÁFICA**

**Alumno:**

**RUSSELL MANUEL ALEJANDRO VILLARREAL (4B)**

**Docente:**

**ANGELITA YESENIA GOMEZ GALLARDO**

**LUGAR Y FECHA**

**Comitán de Domínguez, Chiapas a 20/05/2021**

# Exploración física del sistema osteoarticular

## 1- Trastornos de la alineación

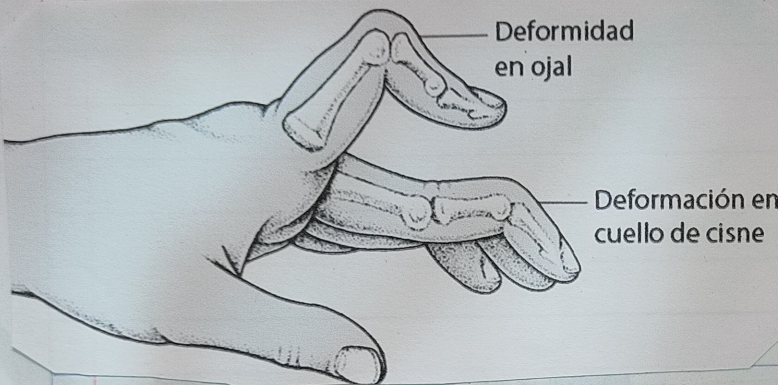

## 2- Atrofia

### Esclerosis Lateral Amiotrofica (ALS)

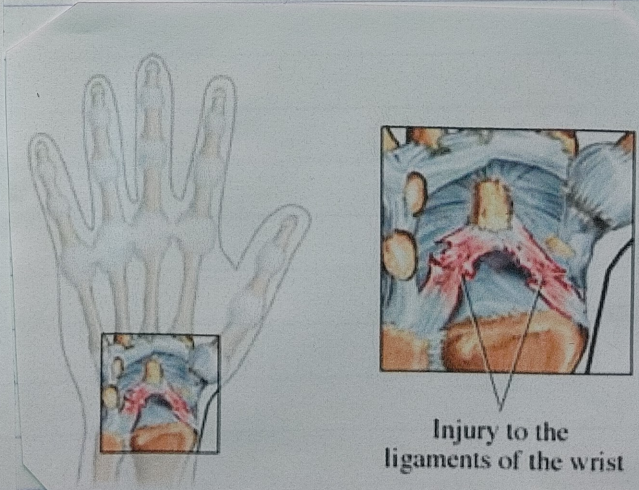
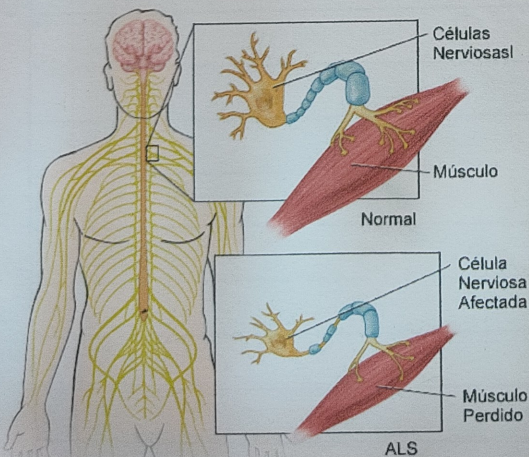

### 3- Tumefacciones



### 4- Deformidades



## • Exploración física

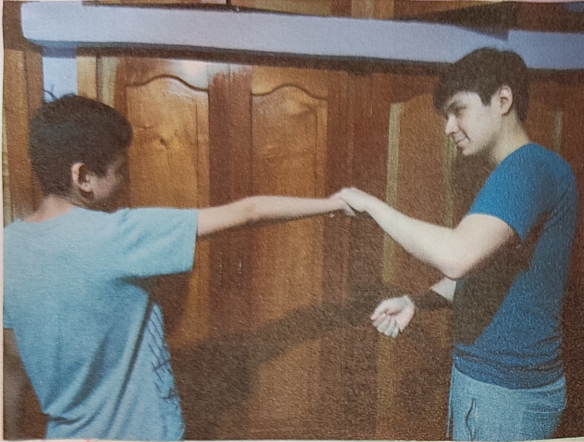

-> Abducción  
resistida

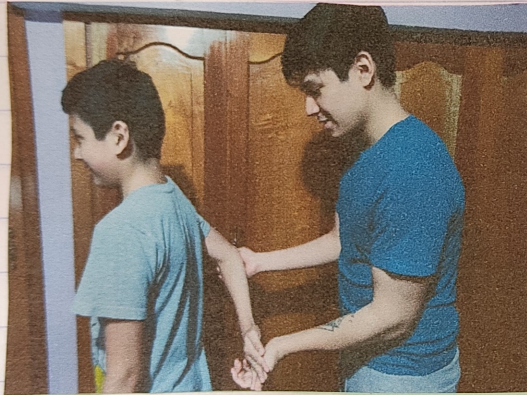

-> Rotación interna  
resistida



-> Flexión  
resistida