



UNIVERSIDAD DEL SURESTE

MEDICINA HUMANA

Propedéutica, semiología y diagnóstico físico

Dra. Angelita Yesenia Gómez Gallardo

4oB

Exploración física de cabeza y cuello

PRESENTA:

Gabriela Gpe Morales Arguello

Lugar y fecha

Comitán de Domínguez, Chiapas a 07/05/2021

Enfermedades:

Exploración de cabeza

Inspección

• Tamaño:
Enfermedad: microcefalia



• Forma:
Enfermedad:

• Simetría:
Enfermedad: parálisis de Bell



• Hundimientos:
Enfermedad: fontanela hundida
(indica deshidratación o
desnutrición)



• Exostosis:
Enfermedad: quistes epidermoides



Inspección de cabello

- Cantidad:
Enfermedad: Hipotiroidismo



- Grosor:
Enfermedad: Hipertiroidismo

- Sequedad:
Enfermedad: Desnutrición



- Grasa:
Enfermedad: Estrés y ansiedad



- Alopecia



Piel cabelluda

• Lesiones cutáneas:
Enfermedad: Tiña capitis



• Costras cicatrices:
Enfermedad: Dermopixel

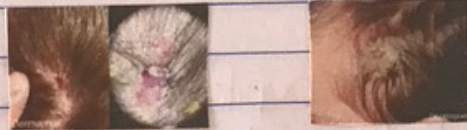

• Inflamación
Enfermedad: Pediculosis



• Tumorações:
Enfermedad: Linfomas

