

# Universidad del Sureste

Licenciatura en Medicina Humana

Materia: propedéutica, semiología y diagnóstico físico.

Tema: lesiones de piel primarias

Docente: Dra. Angelita Yesenia Gómez Gallardo

Alumna: Vanessa Estefanía Vázquez Calvo

Semestre y grupo: 4 B

Comitán de Domínguez, Chiapas a; 22 de abril  
de 2021

## LESIONES DE PIEL PRIMARIAS SOLIDAS

### Mácula:

Cambio de coloración de la piel, por alteración de la pigmentación (acrómicas, hipocrómicas o hiperocrómicas); de la vascularización o por depósito de pigmentos ajenos a la piel.

### **Vitíligo**



### **Halonevus de Sutton**



### **Enfermedad de Lyme**

→ **Placa eritematosa**



Pápula:

Elevación circunscrita y palpable de la piel, de menos de 1 cm de diámetro. Es debida a un aumento del componente celular o estromal de la dermis o de la epidermis. Cuando el diámetro es mayor de 1 cm se denomina placa.

**liquen  
nitidus**



**Acné**

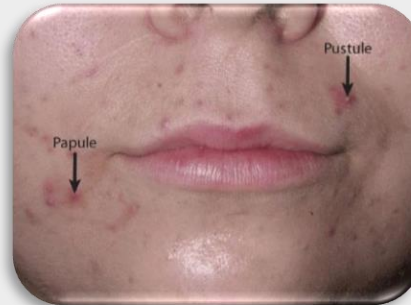

**Picaduras  
de  
insectos**



Nódulo:

Es una lesión que se identifica por palpación, sólida, redondeada, que puede originarse en epidermis, dermis o tejido celular subcutáneo y que no necesariamente produce una elevación de la piel. Cuando un nódulo se reblandece por el centro, se ulcera drenando pus y material necrótico y cura dejando una cicatriz deprimida se denomina goma. Los nódulos pueden tener consistencia dura o blanda a la palpación. Se encuentran en forma de cúpula o lisos o bien, tienen una superficie verrugosa o una depresión central umbilicada.

**Lipomas**



**Sífilis**



**Tuberculosis nodular**



Habón o Roncha:

Es una pápula o placa rosada, pruriginosa y edematosa de poco relieve cuya característica fundamental es su evanescencia, desapareciendo en menos de 24 horas. Es debida a la presencia de edema en la dermis superficial.

**Urticaria**



## LESIONES PRIMARIAS DE CONTENIDO LIQUIDO

### Vesícula:

Es una colección de líquido que puede estar localizada en epidermis o en la dermis, con un diámetro inferior a 0,5 cm. Cuando el tamaño es mayor se denomina ampolla o flictena. Suelen producir elevación de la piel y su contenido es variable, desde sangre a suero.

### **Dermatitis atópica (eccema)**



### **Pénfigo vulgar**



### **Varicela.**



Pústula:

Es una vesícula de contenido purulento. Cuando el pus se acumula en dermis o hipodermis se denomina absceso.

**Psoriasis pustulosa**



**Pustulosis subcorneal o enfermedad de Sneddon-Wilkinson**

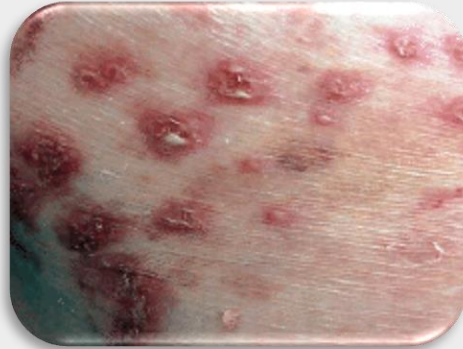

**Pustulosis palmoplantar (bacteriemia de Andrews)**

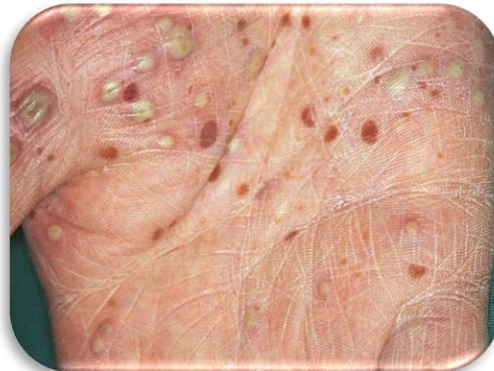

Quiste:

Es una cavidad rodeada de una cápsula, generalmente en la dermis, y cuyo contenido puede ser muy variado (queratina, pelos, mucina, sudor).

**Quistes epidermoides**



**BIBLIOGRAFÍA:**

1.- J. Serna. M. Vitales. Dermatología. Histología y fisiología de la piel. Recuperado de: <https://www.sefh.es/bibliotecavirtual/fhtomo2/CAP04.pdf>

2.- Ismael Sánchez Umañ, Alejandra Quesada González, Ma. Luisa Cedeño Quesada. Lesiones elementales en dermatología. Revista médica de costa rica y Centroamérica. Recuperado de: <https://www.binasss.sa.cr/revistas/rmcc/594/art4.pdf>