



# Universidad del Sureste

Licenciatura en Medicina Humana

**Materia:**

**Investigación epidemiológica avanzada**

**Trabajo:**

**Delphi**

**Docente:**

**Dr. Darío Cristianderit Gutiérrez Gómez**

**Alumnos:**

**Casto Henri Méndez Méndez**

**Semestre y grupo:**

**4º "A"**

**Comitán de Domínguez, Chiapas a; 14 de mayo 2021.**

# Delphi Inicial

Encuesta para "Identificar la incidencia y distribución de depresión como consecuencia de las clases en línea durante el aislamiento por COVID-19 en estudiantes de medicina humana"											
ITEM	CRITERIOS A EVALUAR										Observaciones
	Claridad en la redacción		Coherencia interna		Introducción a la respuesta (sesgo)		lenguaje adecuado con el nivel del informante		Mide lo que pretende		
	SI	NO	SI	NO	SI	NO	SI	NO	SI	NO	
¿Cuántos años tienes?											
Sexo: A)Masculino B)Femenino											
¿Por qué medio recibe la educación superior en tiempos de Covid-19? A)Presencial B)En línea											
¿Tipo de materias que cursa en el semestre actual?											
¿Qué semestre se encuentra cursando actualmente?											
¿Cuál es su lugar de origen?											
¿Qué tipo de recepción es su internet? A)Internet satelital B)Internet de banda ancha											
¿Ha estado trabajando y estudiando o solamente estudia? A)Trabajo B)Estudio C)Ambos											
¿Actualmente se encuentra en alguna relación afectiva? A)Si B)No											

Concentrado   
  **Delphi inicial**   
  Delphi corregido   
    

	C	D	E	F	G	H	I	J	K	L	M	N	O	P	Q	F
¿Qué tipo de recepción es su internet? A)Internet satelital B)Internet de banda ancha																
¿Ha estado trabajando y estudiando o solamente estudia? A)Trabajo B)Estudio C)Ambos																
¿Actualmente se encuentra en alguna relación afectiva? A)Si B)No																
Aspectos generales												SI	NO	.....		
El instrumento contiene instrucciones claras y precisas para responder el cuestionario (Conteste directamente o seleccionando una los ítems permiten el logro del objetivo de la investigación.																
los ítems están distribuidos en forma lógica y secuencial																
el número de ítems es suficiente para recoger la información. En caso de ser negativa su respuesta, sugiera los ítems a añadir																
VALIDEZ																
APLICABLE										NO APLICABLE						
APLICABLE ATENDIENDO A LAS OBSERVACIONES																
Validado por:										C. I.:			FECHA:			
Firma:										TELEFONO:			e-mail:			
Nota: Modificado de formato de la Carrera de Medicina Humana de la Universidad Del Sur este (2021)																

# Delphi corregido

ITEM	CRITERIOS A EVALUAR										Observaciones	
	Claridad en la redaccion		Coherencia interna		Introduccion a la respuesta (sesgo)		Lenguaje adecuado con el nivel del informante		Mide lo que pretende			
	SI	NO	SI	NO	SI	NO	SI	NO	SI	NO		
1) ¿Cuántos años tienes?												
Sexo: A) Masculino B) Femenino												
2) ¿Durante la pandemia por Covid 19, se ha sentido triste, cansado, pérdida de interes en sus actividades diarias?												
3) A) SI B) No												
4) ¿Cuál es el tipo de educacion que usted preferia cursar la educacion superior durante la pandemia Covid-19? A) Educacion presencial B) Educacion Online												
5) ¿Tipo de materias que cursa en el semestre actual? A) Teórico B) Teórico-practico												
6) ¿Qué semestre se encuentra												

Concentrado Delphi inicial **Delphi corregido** (+) : <

ITEM	F	G	H	I	J	K	L	M	N	O	P	Q	R
6) ¿Qué semestre se encuentra cursando actualmente?													
7) ¿Actualmete con quienes vive en su domicilio (parentesco)? A) Padres y hermanos B) Abuelos C) Tios D) Vivo solo													
8) ¿Durante la pandemia con que servicio de internet cuenta o como accede a sus clases online? A) Internet satelital B) Internet de banda ancha													
9) ¿Ha estado trabajando y estudiando o solamente estudia? A) Trabajo B) Estudio C) Ambos													
10) ¿Cuál es su estado civil/ relacion afectiva? A) Soltero(a) B) Casado(a) C) Comprometido (a) D) Noviazgo													
Aspectos generales										SI	NO	*****	
El instrumento contiene instrucciones claras y precisas para responder el cuestionario (El presente cuestionario debera ser contestado según se pida, de las cuales las preguntas abiertas debera ser contestada de manera especifica, las preguntas de													
Los ítems permiten el logro del objetivo de la investigacion.													
Los ítems estan distribuidos en forma logica y secuencial													
El numero de ítems es suficientes para recoger la informacion. En caso de ser negativa su respuests, sugiera los ítems a añadir													
VALIDEZ													
APLICABLE							NO APLICABLE						
APLICABLE ATENDIENDO A LAS OBSERVACIONES													
Validado por:							C. I.:			FECHA:			
Firma:							TELEFONO:			e-mail:			
Nota: Modificado de formato de la Carrera de Medicina Humana de la Universidad Del Suereste (2021)													

# Resultados del concentrado

ITEM/TOTAL	CRITERIOS A EVALUAR										Observaciones	Puntaje total	ITEM	Razon porcentual
	Claridad en la redaccion		Coherencia interna		Introduccion a la respuesta (sesgo)		lenguaje adecuado con el nivel del informante		Mide lo que pretende					
	SI (+)	NO (-)	SI (+)	NO (-)	SI (-)	NO (+)	SI (+)	NO (-)	SI (+)	NO (-)				
1 ¿Cuántos años tienes? Sexo: A) Masculino B) Femenino	14	1	13	2	3	12	15	0	14	1	61	1	81	
2 ¿Por qué medio recibe la educación superior en tiempos de Covid-19? A) Presencial B) En línea	11	4	12	3	5	10	14	1	14	1	47	2	81	
3 ¿Tipo de materias que cursa en el semestre actual? A) Teórico	15	0	14	1	3	12	14	1	14	1	63	3	63	
4 ¿Qué semestre se encuentra cursando actualmente?	13	2	13	2	7	8	14	1	12	3	45	4	84	
5 ¿Cuál es su lugar de origen?	14	1	14	1	6	9	15	0	12	3	53	5	60	
6 ¿Qué tipo de recepción es su internet? A) Internet satelital B) Internet de banda ancha	15	0	14	1	7	8	15	0	13	2	55	6	71	
7 ¿Ha estado trabajando y estudiando o solamente estudia? A) Trabajo B) Ambos C) estudio	12	3	13	2	7	8	14	1	14	1	47	7	73	
8 ¿Actualmente se encuentra en alguna relación afectiva? A) Si B) No	13	2	11	4	7	8	15	0	8	7	35	8	63	
9												9	47	

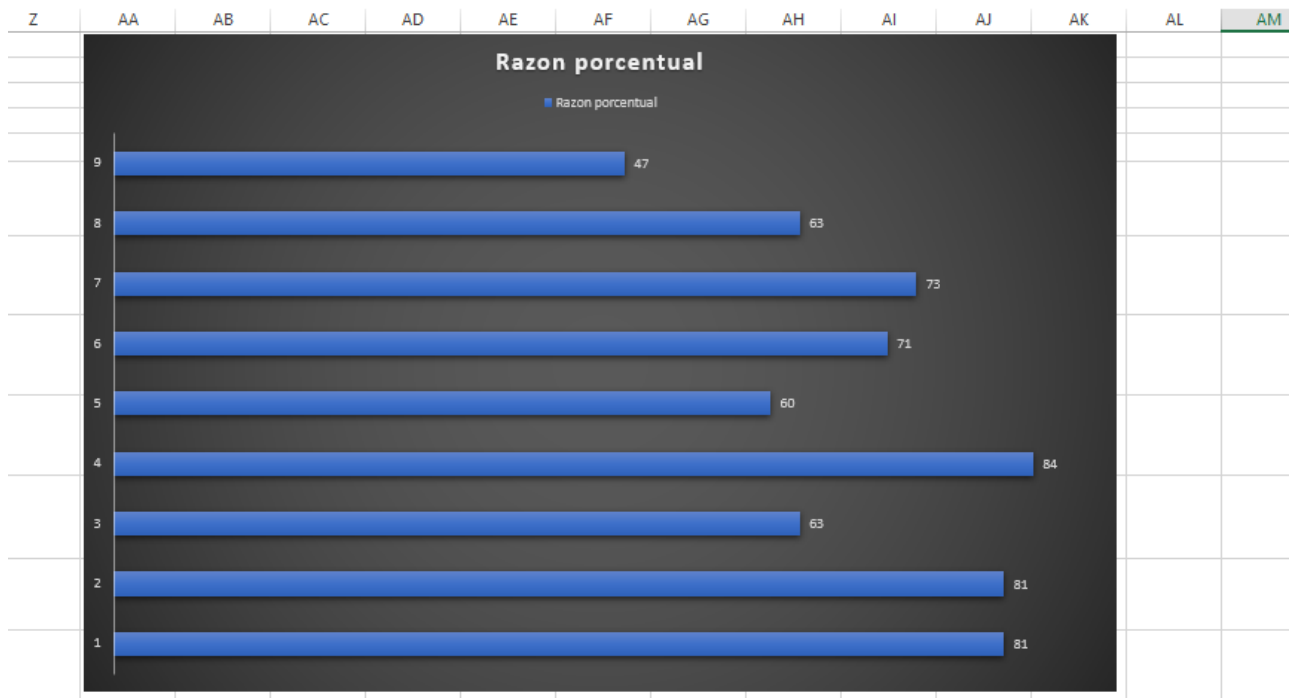

Las preguntas 1, 2 y 4 fueron aprobadas por un porcentaje mayor al 75

las preguntas 3, 5, 6, 7 y 8 requeriran ajustes para su aprobacion ya que logro entre en 51-75%:

la pregunta 3 debera ser cambiada o elimida en su totalidad, ya que no logro ni el 50 %:

Aspectos generales					ITEM	SI	NO	TOTAL	ITEM	PORCENTAJE
El instrumento contiene instrucciones claras y presisas para responder el cuestionario (Conteste directamente o seleccionando una respuesta, según se pida.)					A		13	2	11	73
los ítems permiten el logro del objetivo de la investigación.					B		9	6	3	20
los ítems estan distribuidos en forma logica y secuencial					C		11	4	7	47
el numero de ítems es suficientes para recoger la informacion. En caso de ser negativa su respuests, sugiera a los ítems a añadir					D		12	3	9	60

ado

Delphi inicial

Delphi corregido

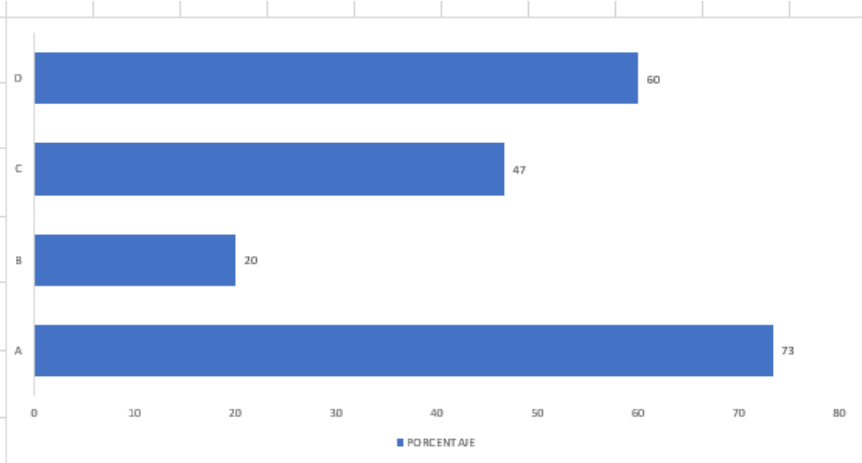

Ninguno de los ITEM cumplio con el 75%