



Universidad del Sureste



Licenciatura en Medicina Humana

Materia:

Propedéutica, semiología y diagnóstico

Trabajo:

Unidad 3

Docente:

Dra. Angelita Yesenia Gómez Gallardo

Alumno:

Casto Henri Méndez Méndez

Semestre y grupo:

4 ° "A"

Comitán de Domínguez, Chiapas a; 23 de mayo de 2021

1º Trastornos de alineación.

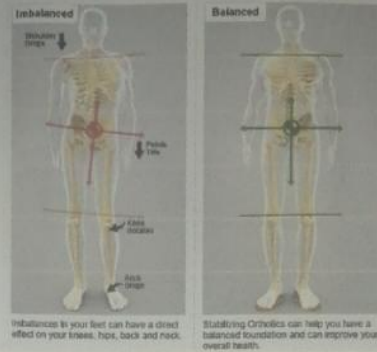
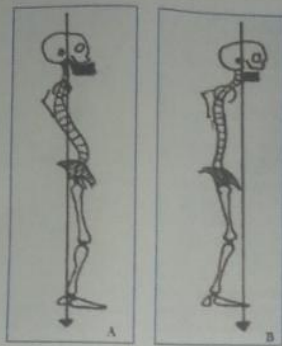

2º Atrofia

Atrofia fisiológica

Atrofia muscular
espinales no asociadas a
SMNI



3.- Tumefacciones



4.- Deformidades.

