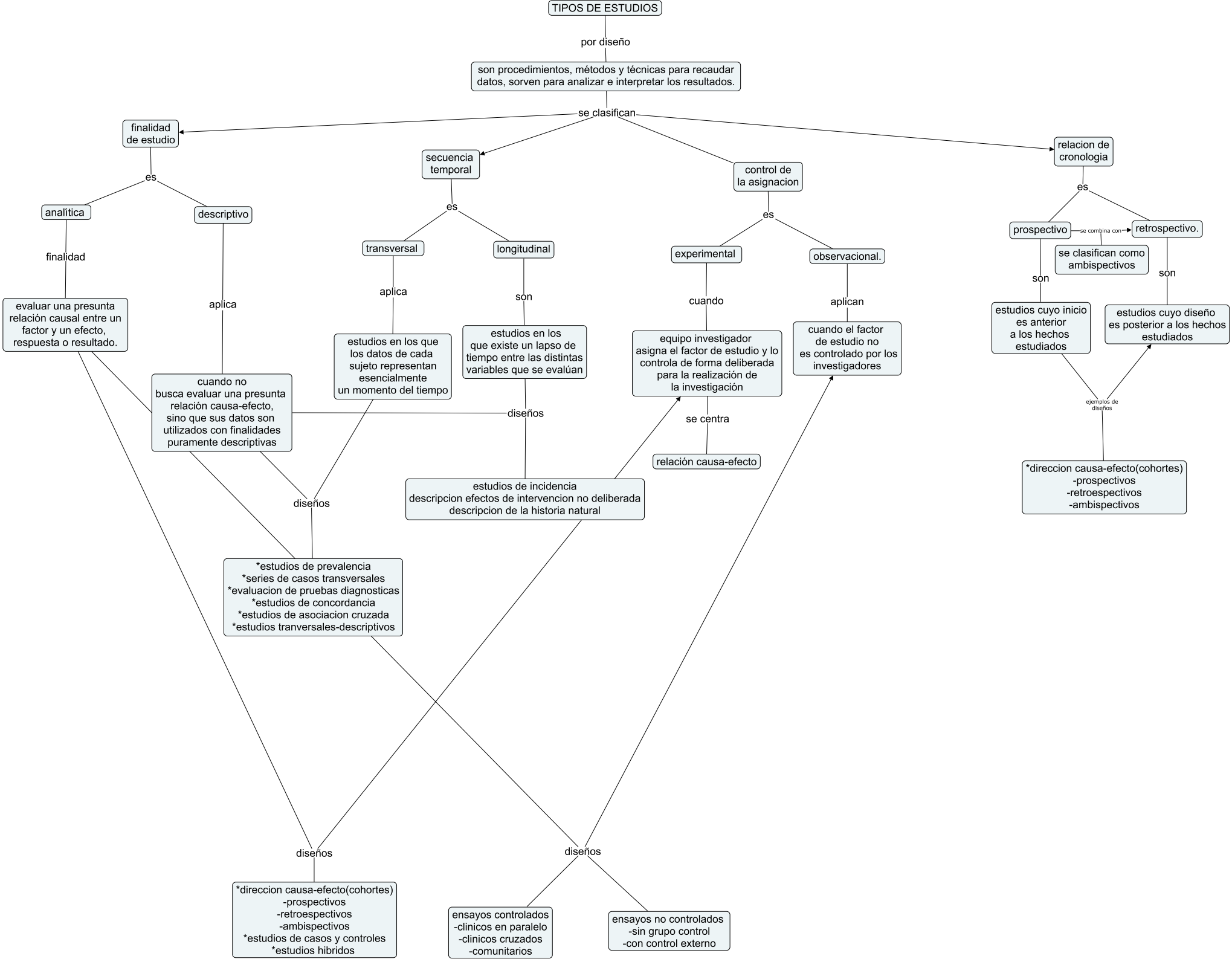
TIPOS DE ESTUDIOS
por diseño
son procedimientos, métodos y técnicas para recaudar datos, sorven para analizar e interpretar los resultados.
se clasifican
finalidad de estudio
es
analítica
finalidad
evaluar una presunta relación causal entre un factor y un efecto, respuesta o resultado.
descriptivo
aplica
cuando no busca evaluar una presunta relación causa-efecto, sino que sus datos son utilizados con finalidades puramente descriptivas
diseños
*estudios de prevalencia
*series de casos transversales
*evaluacion de pruebas diagnosticas
*estudios de concordancia
*estudios de asociacion cruzada
*estudios tranversales-descriptivos
diseños
*direccion causa-efecto(cohortes)
-prospectivos
-retroespectivos
-ambispectivos
*estudios de casos y controles
*estudios hibridos
secuencia temporal
es
transversal
aplica
estudios en los que los datos de cada sujeto representan esencialmente un momento del tiempo
longitudinal
son
estudios en los que existe un lapso de tiempo entre las distintas variables que se evalúan
diseños
estudios de incidencia
descripcion efectos de intervencion no deliberada
descripcion de la historia natural
diseños
ensayos controlados
-clinicos en paralelo
-clinicos cruzados
-comunitarios
ensayos no controlados
-sin grupo control
-con control externo
control de la asignacion
es
experimental
cuando
equipo investigador asigna el factor de estudio y lo controla de forma deliberada para la realización de la investigación
se centra
relación causa-efecto
observacional.
aplican
cuando el factor de estudio no es controlado por los investigadores
relacion de cronologia
es
prospectivo
se combina con
retrospectivo.
se clasifican como ambispectivos
son
estudios cuyo inicio es anterior a los hechos estudiados
son
estudios cuyo diseño es posterior a los hechos estudiados
ejemplos de diseños
*direccion causa-efecto(cohortes)
-prospectivos
-retroespectivos
-ambispectivos