

# Mapa mental: Vigilancia epidemiológica COVID-19

## EPIDEMIOLOGÍA

Dr. Cecilio Culebro Castellanos

Dara Pamela Muñoz Martínez

Tercer semestre

MEDICINA HUMANA

- Disnea (dato de gravedad)
- Artralgias
- Mialgias
- Odinofagia/Ardor faríngeo
- Rinorrea
- Conjuntivitis
- Dolor torácico



Signos o síntomas



7 días de tos, fiebre o cefalea\*



Caso sospechoso



Caso de Infección Respiratoria Aguda Grave



Caso sospechoso de Enfermedad Respiratoria Leve y además presente dificultad respiratoria



Caso confirmado



Diagnóstico confirmado por laboratorio

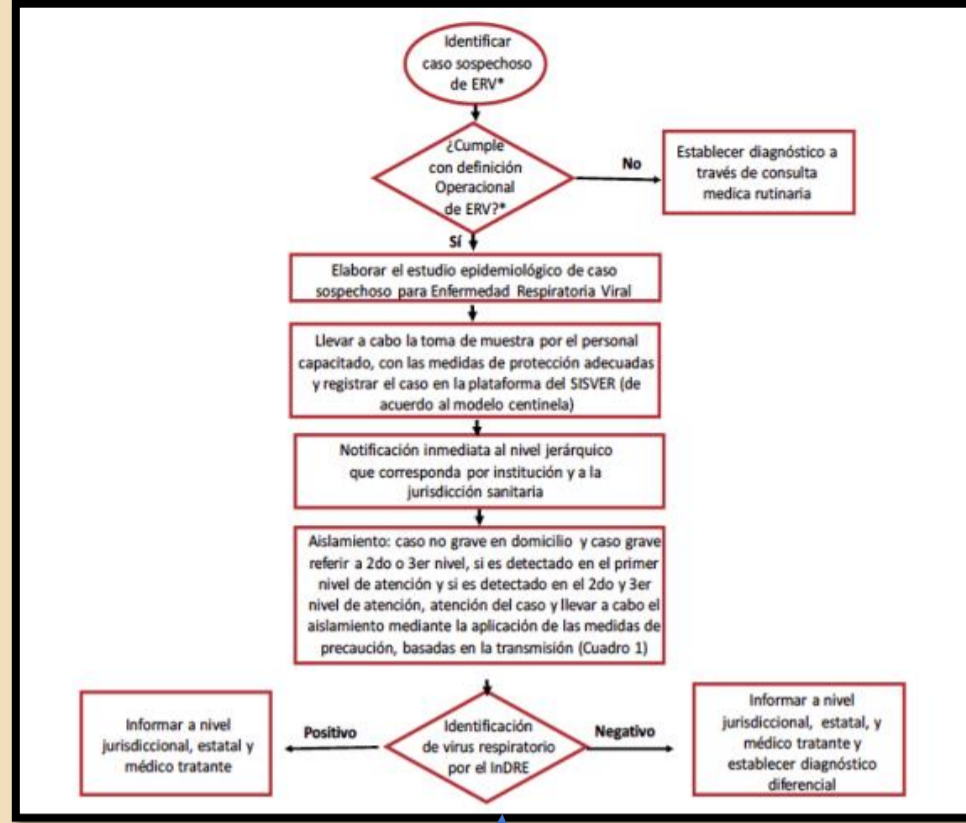

Algoritmo de detección y seguimiento de caso sospechoso de enfermedad respiratoria viral

VIGILANCIA EPIDEMIOLÓGICA COVID-19



Vigilancia de COVID-19



La vigilancia centinela

Vigilancia en todas las unidades médicas



475 unidades



Defunción confirmada



Defunción confirmada por asociación clínico-epidemiológica

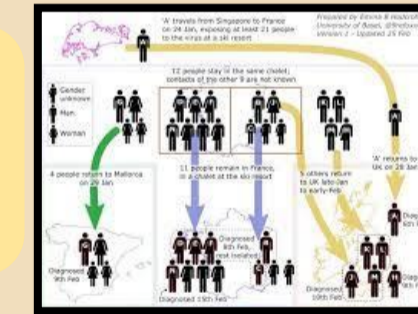

Persona fallecida que cumpla con la definición operacional de caso sospechoso y que cuente con diagnóstico confirmado por laboratorio

Persona fallecida que cumpla con la definición operacional de caso sospechoso,





## REFERENCIAS

Secretaria de Salud. (2020, mayo). *LINEAMIENTO ESTANDARIZADO PARA LA VIGIANCIA EPIDEMIOLOGICA Y POR LABORATORIO DE LA ENFERMDAD RESPIRATORIA VIRAL*. coronavirus.gob. [https://coronavirus.gob.mx/wp-content/uploads/2020/06/Lineamiento\\_VE\\_Lab\\_enfermedad\\_respiratoria\\_viral-\\_20052020.pdf](https://coronavirus.gob.mx/wp-content/uploads/2020/06/Lineamiento_VE_Lab_enfermedad_respiratoria_viral-_20052020.pdf)