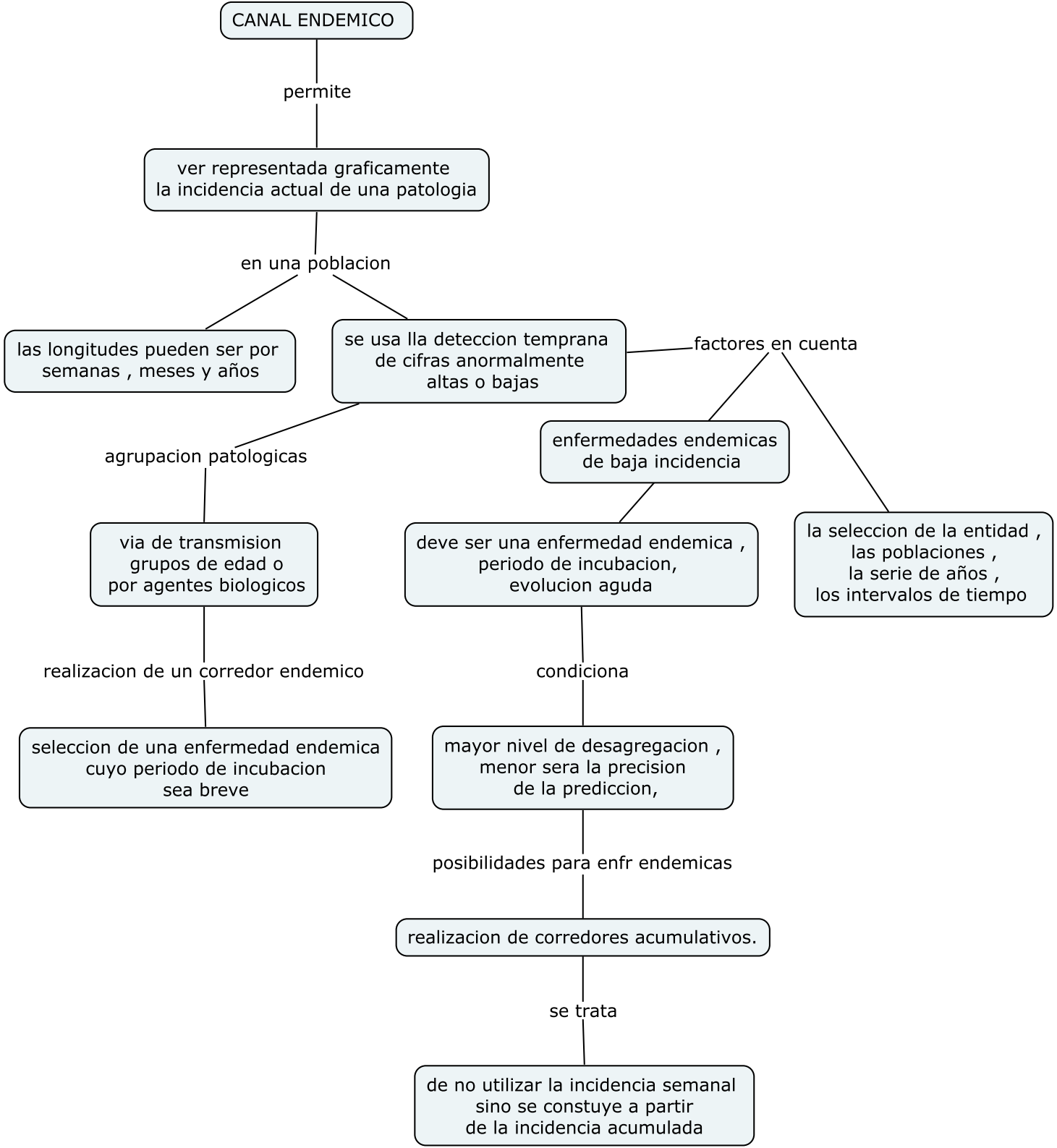
CANAL ENDEMICO
permite
ver representada graficamente
la incidencia actual de una patologia
en una poblacion
las longitudes pueden ser por
semanas , meses y años
se usa lla deteccion temprana
de cifras anormalmente
altas o bajas
factores en cuenta
agrupacion patologicas
enfermedades endemicas
de baja incidencia
via de transmision
grupos de edad o
por agentes biologicos
deve ser una enfermedad endemica ,
periodo de incubacion,
evolucion aguda
la seleccion de la entidad ,
las poblaciones ,
la serie de años ,
los intervalos de tiempo
realizacion de un corredor endemico
condiciona
seleccion de una enfermedad endemica
cuyo periodo de incubacion
sea breve
mayor nivel de desagregacion ,
menor sera la precision
de la prediccion,
posibilidades para enfr endemicas
realizacion de corredores acumulativos.
se trata
de no utilizar la incidencia semanal
sino se constuye a partir
de la incidencia acumulada