



PASIÓN POR EDUCAR

Nombre de alumnos:

Ailyn Yamili Antonio Gómez.

Nombre del profesor:

Rosario Cruz Sanchez.

Nombre del trabajo:

Cuadro sinóptico

Materia: POR EDUCAR

Submódulo II

Grado:

4°

Grupo:

“U”

Pichucalco, Chiapas a 01 de julio de 2021.

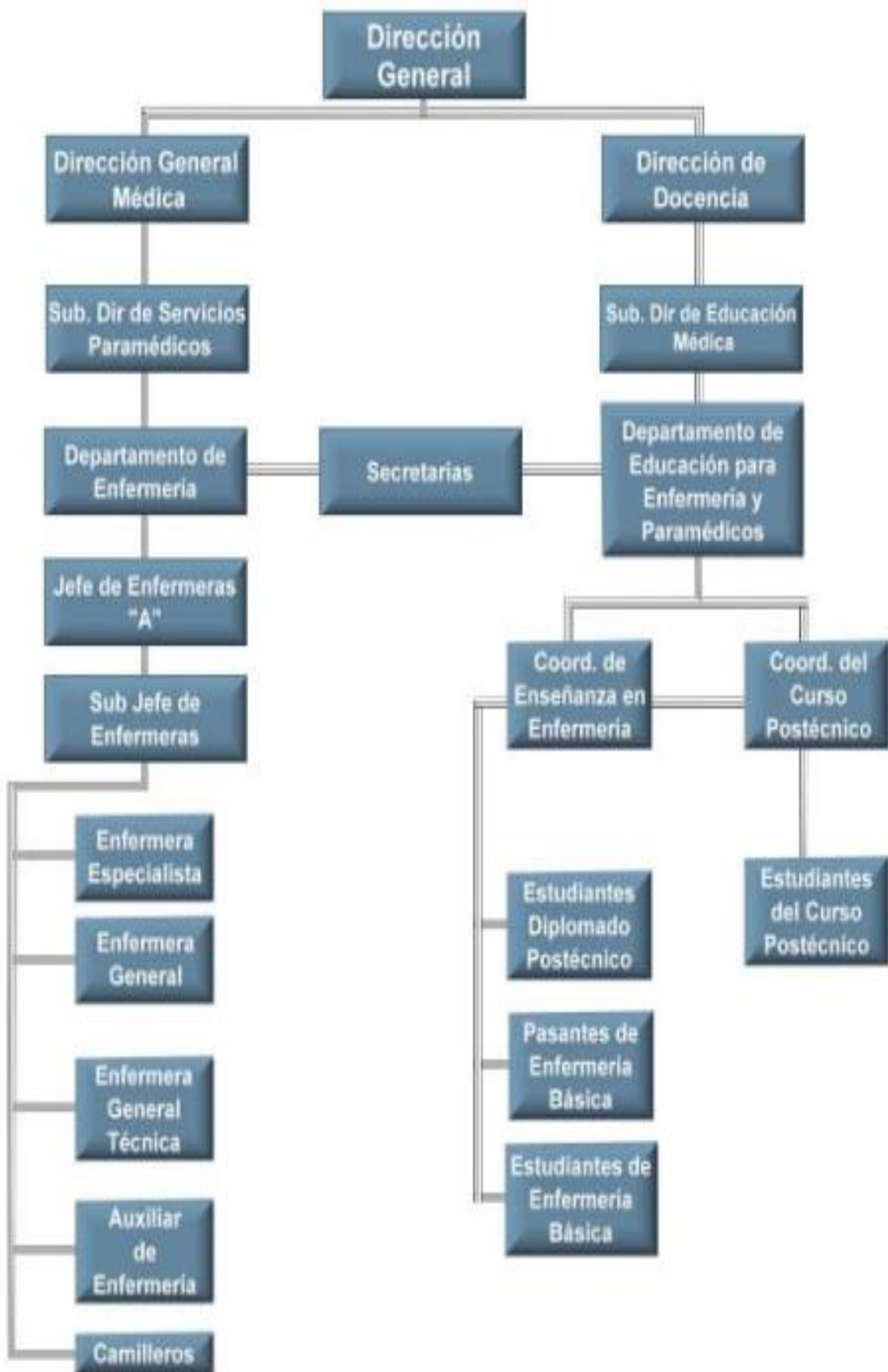

Dirección General

Dirección General Médica

Dirección de Docencia

Sub. Dir de Servicios Paramédicos

Sub. Dir de Educación Médica

Jefe del Departamento de Enfermería

Secretarías

Jefe del Departamento de Educación en Enfermería y Paramédicos

Jefe de Enfermeras "A" Recursos Humanos

Jefe de Enfermeras "A" Area Administrativa

Jefe de Enfermeras "A" Coordinación del Curso Postécnico

Jefe de Enfermeras "A" Coordinadora de Enseñanza

¿Cuáles son las funciones de la jefatura de enfermería?

Tareas enfermero jefe

Supervisar a los enfermeros/as y otro personal hospitalario de la unidad.

Monitorizar los síntomas y cambios en el estado del paciente.

Valorar las necesidades y los problemas del paciente.

Desarrollar, poner en práctica y evaluar los programas de asistencia de enfermería.