



## LICENCIATURA EN MEDICINA HUMANA

**Nombre de alumno: Jhair Osmar Roblero Díaz**

**Docente: Culebro Castellano Cecilio**

**Nombre del trabajo: Mapa conceptual “: Epidemiología general de las Enfermedades Transmisibles y los principales problemas de Salud en la Población”**

**Materia: Salud Publica II**

**Grado: 2°**

**Grupo: “B”**

**Comitán de Domínguez Chiapas a 25 de abril de 2021**

# Epidemiología general de las Enfermedades Transmisibles y los principales problemas de Salud en la Población

Determinación de la causa natural de la enfermedad, evaluar la incidencia, prevalencia geográfica y estacional de las enfermedades, que nos permite evaluar las medidas de control y acciones de promoción y prevención, de igual manera sobre la detección y monitoreo de cambios y tendencias futuras de los agentes patógenos

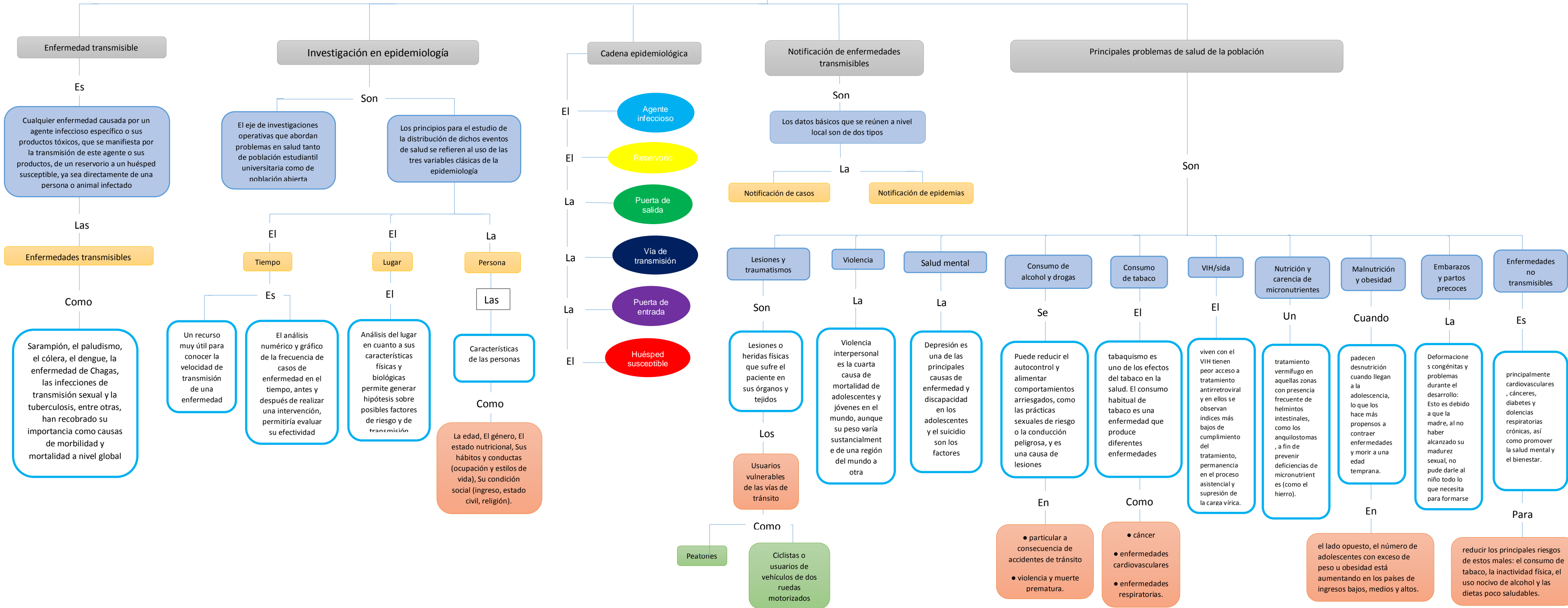

## Bibliografía

Canela., C. C. (2011). *Organización Mundial de la Salud*. Obtenido de Epidemiología para el Control de Enfermedades:

[www.paho.org/bra/index.php?option=com\\_docman&view=download&category\\_slug=informacao-e-analise-saude-096&alias=1270-modulos-principios-epidemiologia-para-control-enfermedades-mopeco-unidad-2-salud-enfermedad-poblacion-0&Itemid=965](http://www.paho.org/bra/index.php?option=com_docman&view=download&category_slug=informacao-e-analise-saude-096&alias=1270-modulos-principios-epidemiologia-para-control-enfermedades-mopeco-unidad-2-salud-enfermedad-poblacion-0&Itemid=965)

Chin, J. (2001). *Recuperado el 26 de marzo de 2021*. Obtenido de El control de las enfermedades transmisibles.: <https://www.paho.org/hq/dmdocuments/2010/9275315817.pdf>

Salud, O. P. (2020). *Recuperado el 26 de marzo de 2021*. Obtenido de Epidemiología de Enfermedades Transmisibles: <https://www.paho.org/es/temas/enfermedades-transmisibles>