



LICENCIATURA EN MEDICINA HUMANA

NOMBRE DE ALUMNO: SANCHEZ CHANONA JHONATAN

DOCENTE: CULEBRO CASTELLANO CECILIO

**NOMBRE DEL TRABAJO: CUADRO SINÓPTICO DE
“EPIDEMIOLOGIA COMO EJERCICIO DE LA MEDICIÓN”**

MATERIA: EPIDEMIOLOGIA

GRADO: 2°

GRUPO: “B”

Comitán de Domínguez Chiapas a 20 de febrero de 2021

EPIDEMIOLOGIA COMO EJERCICIO DE LA MEDICIÓN

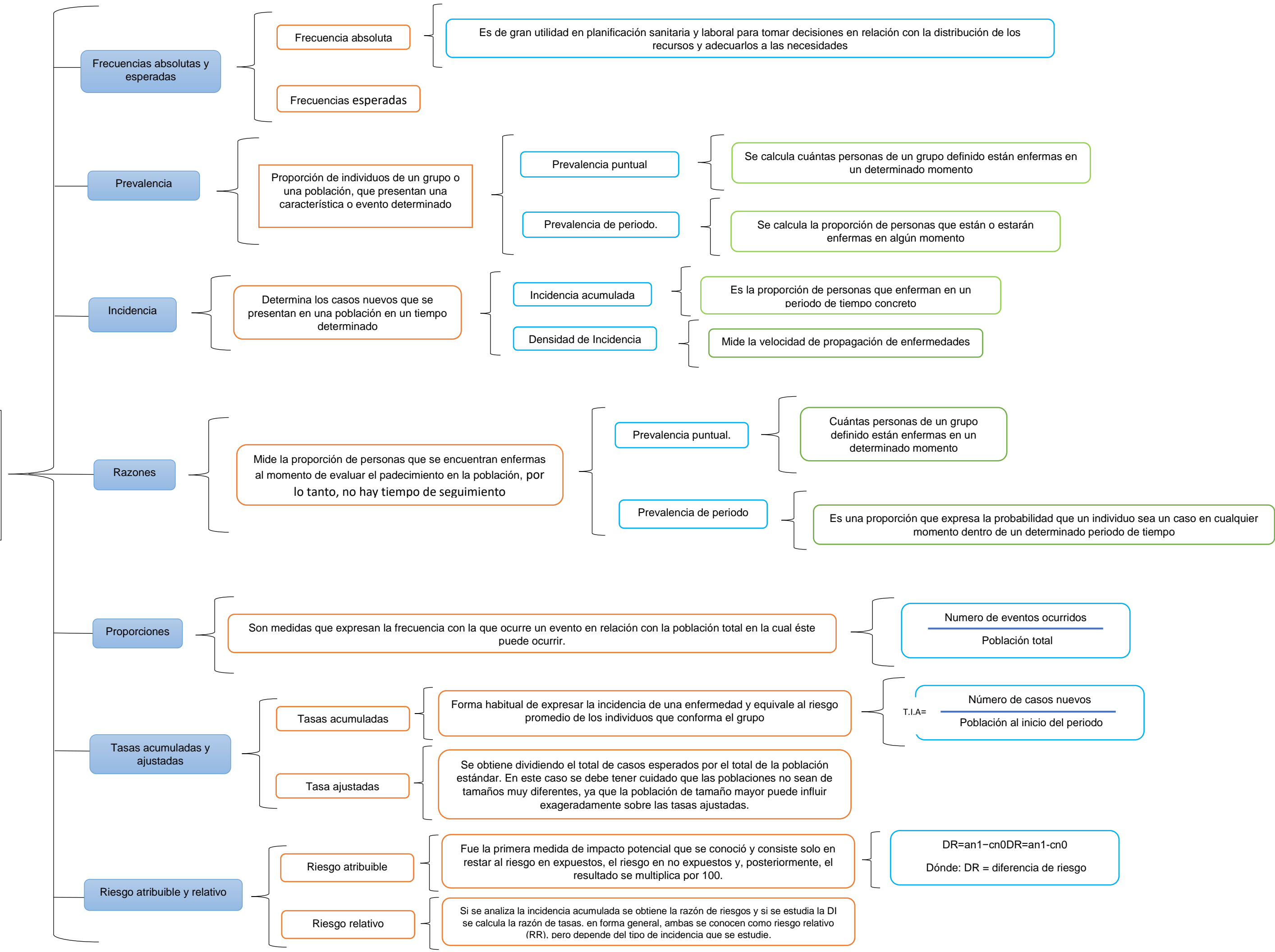

Bibliografía

Alejandra Moreno-Altamirano, S. L.-M.-B. (s.f.). Obtenido de Principales medidas en epidemiología. Disponible: <http://paginas.facmed.unam.mx/deptos/sapu/wp-content/uploads/2015/11/epibasica-spm.pdf>

Fajardo-Gutiérrez, A. (2017). *Scielo*. Obtenido de Medición en epidemiología: prevalencia, incidencia, riesgo, medidas de impacto. Disponible: http://www.scielo.org.mx/scielo.php?script=sci_arttext&pid=S2448-91902017000100109

Fajardo-Gutiérrez, Arturo. (2017). Medición en epidemiología: prevalencia, incidencia, riesgo, medidas de impacto. *Revista alergia México*, 64(1), 109-120. <https://doi.org/10.29262/ram.v64i1.252>