



**Nombre del alumno: Julián
Santiago López**

**Nombre del profesor: Cecilio
Castellanos Culebros**

**Nombre del trabajo: Mapa mental de
“Antecedentes Históricos de la
Epidemiología”**

Materia: Epidemiología

**Grado: Segundo semestre grupo “B”
Facultad de Medicina**

Comitán de Domínguez Chiapas a 13 de marzo del 2021

[ANTECEDENTES
HISTÓRICOS
DE LA
EPIDEMIOLOGÍA]



Es el estudio de la distribución y los determinantes de estados o eventos (enfermedades) relacionados con la salud y la aplicación de esos estudios al control de enfermedades.

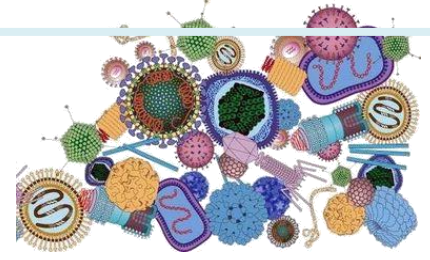

¿Quién creó el método epidemiológico?

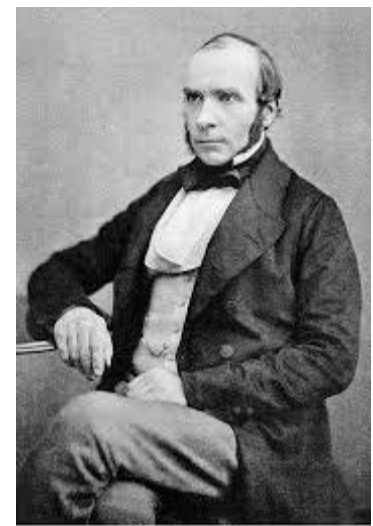

JHON SNOW
-Método de estudio del cólera 1853-1854



En la búsqueda del descubrimiento del agente, el huésped y los factores ambientales que afectan a la salud para aportar una base científica y prevenir ocurrencia de nuevos casos y disminuir la transmisión



¿Qué es la epidemiología?

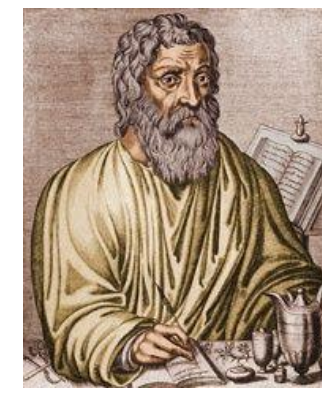
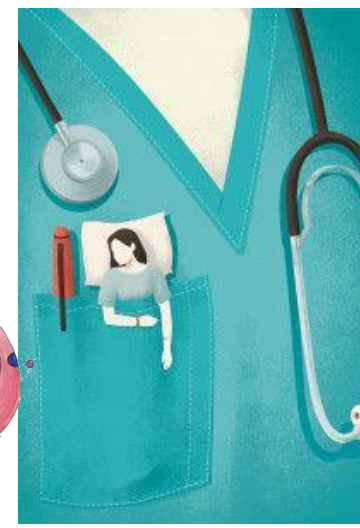

1. Hipócrates primer pensador en patologías 460-385 a.C.

2. Plaga mundial llamada pandemia 401-600 a.C.

3. Thomas y Sydenham descubren estadísticas sanitarias 1546.



4. John Graunt aportó métodos a la epidemiología 1662

ANTECEDENTES HISTÓRICOS DE LA EPIDEMIOLOGÍA



Antecedentes

5. Major Greenwood definió a la epidemiología como "el estudio de la enfermedad, considerada como fenómenos de masas" 1941

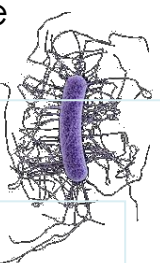

7. Pandemia por SARS-CoV2 (COVID-19) 2020-2021...



6. el incremento en la incidencia de enfermedades crónicas contribuyó a ampliar el campo de acción de disciplina y se ocupó del estudio del cáncer, hipertensión arterial, lesiones, etc. 2000

Relación entre Epidemiología y Salud

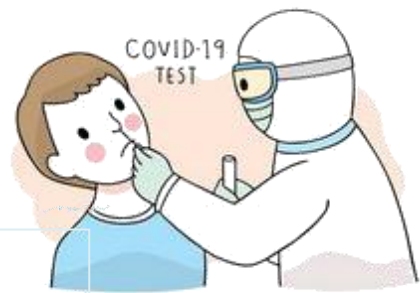

Bibliografía

- Sergio López-Moreno, M. F.-L.-A. (2000). Desarrollo histórico de la epidemiología: su formación como disciplina científica. *salud pública de méxico* / vol.42, no.2 , 9/11.
- Sergio López Moreno, A. C. (1999). Notas históricas sobre el desarrollo de la epidemiología y sus definiciones. *medigraphic*, 5/5.