



**Nombre del alumno: Arguello Tovar  
Avilene del Rocío**

**Nombre del profesor: Culebro  
Castellanos Cecilio**

**Nombre del trabajo: “Epidemiología  
de la nutrición”**

**Materia: Epidemiología** POR EDUCAR

**Grado: 2do “B”**

Comitán de Domínguez Chiapas a 26 de abril del 2021

# Epidemiología de la Nutrición

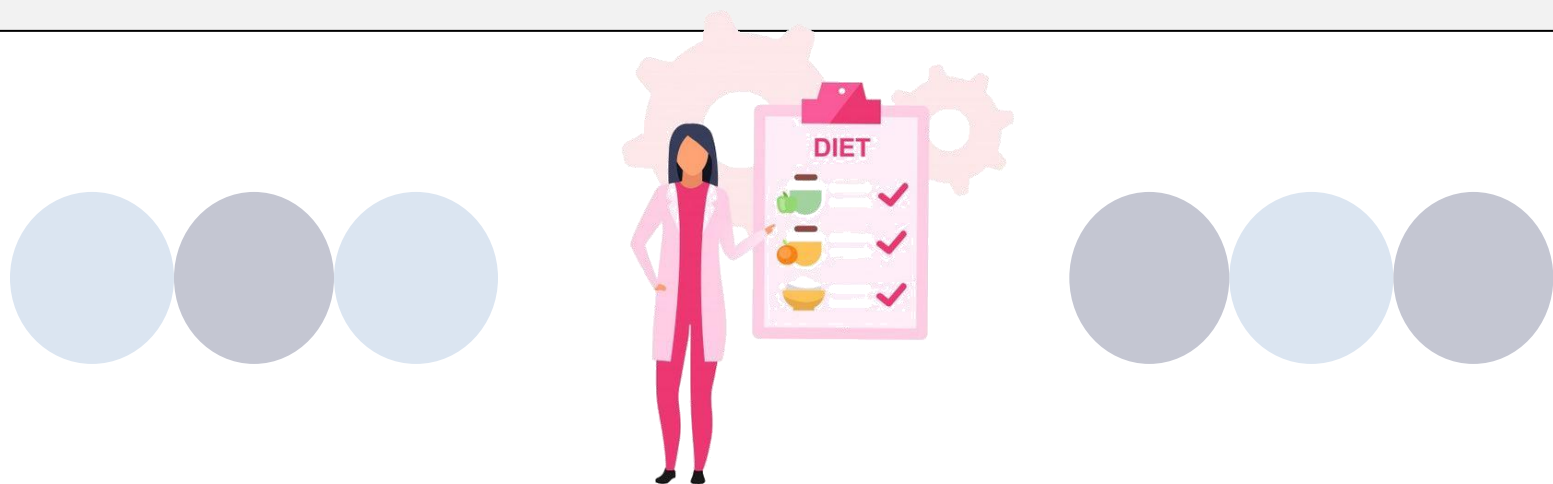



- Análisis del papel de la nutrición y la etiopatogenia de las enfermedades.
- El estudio de los factores fisiológicos, socioeconómicos y culturales.



Basado en :

- Descripción de enfermedades carenciales.
- Estudio de la relación entre los niveles de consumo de determinados alimentos y diferentes patologías.
- La investigación de tóxicos alimentarios.

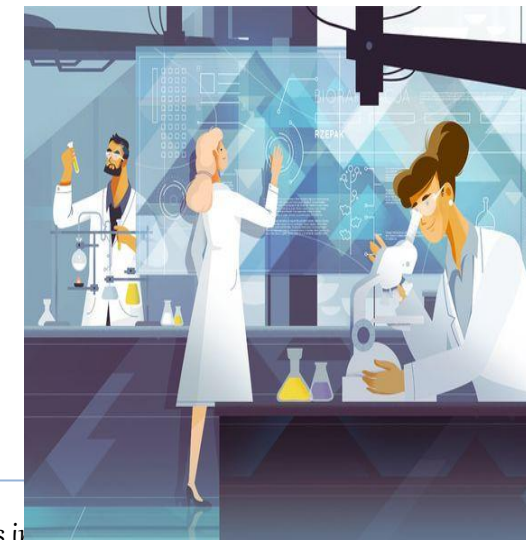
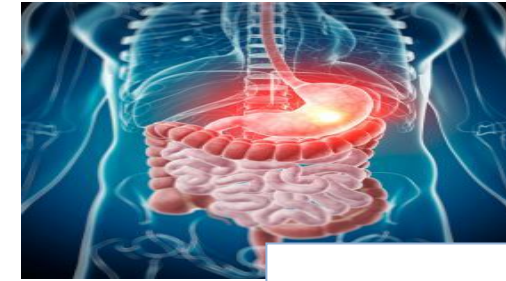

Se estudian los problemas de mayor incidencia y prevalencia en las enfermedades más comunes de la población y se tendrán los elementos necesarios para dar soluciones a los problemas de salud y nutrición dentro del nivel preventivo.



En medición de la dieta en los individuos se encuentran variaciones en el consumo debidas a la variación que el propio individuo realiza en la selección de los alimentos cada día y también a cierto error inherente a toda medición.



# Epidemiología de la Nutrición



Participar en el análisis, planificación, intervención y evaluación de estudios epidemiológicos y programas de intervención en alimentación y nutrición en diferentes áreas

## OBJETIVOS

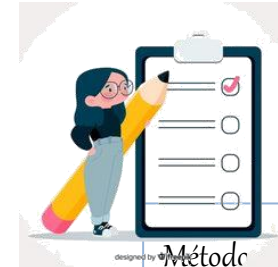

Método recolección: Cuestionarios de 24 horas y cuestionarios semicuantitativos de frecuencia de consumo de alimentos.

El grado de variación en la ingesta del individuo depende del nutriente examinado: Macronutrientes o Micronutrientes

Discutir la validez de los resultados de estudios epidemiológicos concernientes a la nutrición.

Describir los patrones alimentarios a partir de las fuentes primarias

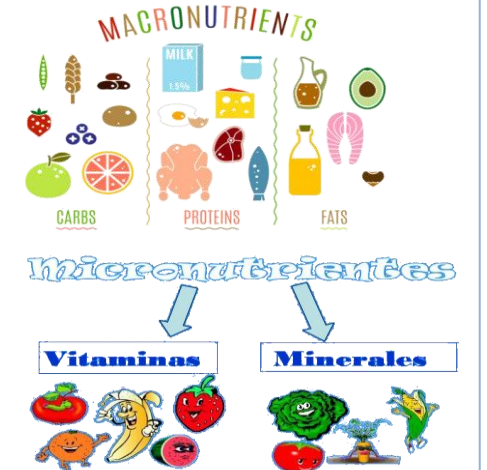

## Trabajos citados

<https://aulavirtual.um.es/umugdocente-tool/htmlprint/guia/R4zPbxwOi8YhfK9xRMD5bE4KQ2YnObLDsxUuLpH2Ca4k2dAU7ht>

[https://cvnet.cpd.ua.es/Guia-  
Docente/GuiaDocente/Index?wcodest=&wcodasi=27528&wlengua=es&scaca=](https://cvnet.cpd.ua.es/Guia-Docente/GuiaDocente/Index?wcodest=&wcodasi=27528&wlengua=es&scaca=)

[http://www.archivos.ujat.mx/DACS/nutricion/estructura\\_curricular/area\\_deformacion\\_sustantiva/EPIDEMIOLOGIA%20DE%20LA%20NUTRICION-250808.pdf](http://www.archivos.ujat.mx/DACS/nutricion/estructura_curricular/area_deformacion_sustantiva/EPIDEMIOLOGIA%20DE%20LA%20NUTRICION-250808.pdf)

<https://www.ucm.es/data/cont/docs/458-2014-03-23-EN-master-2014-CV-1a-parte-comp-4.pdf>

<https://www.ucm.es/data/cont/docs/458-2018-12-28-EN-tema2-2019-web.pdf>