



Mi Universidad



LICENCIATURA EN MEDICINA HUMANA

Nombre de alumno: Jhair Osmar Roblero Díaz

Docente: Culebro Castellano Cecilio

Nombre del trabajo: mapa conceptual (epidemiología como ejercicio de la medición)

Materia: Epidemiología I

Grado: 2°

Grupo: "B"

Comitán de Domínguez Chiapas a 06 de Marzo de 2021

EPIDEMIOLOGIA COMO EJERCICIO DE LA MEDICIÓN

Son

Las mediciones epidemiológicas que se perciben cuando se presenta más de un caso de un problema de salud que se está propagando

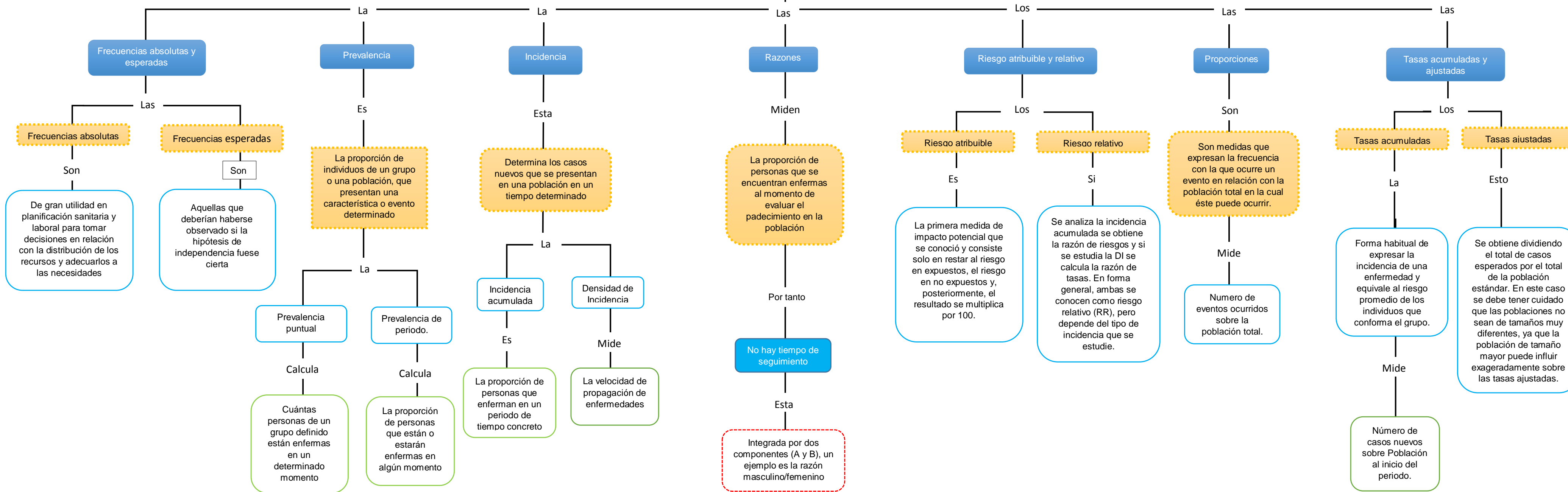

Bibliografía

Fajardo-Gutiérrez, Arturo. (2017). Medición en epidemiología: prevalencia, incidencia, riesgo, medidas de impacto. *Revista alergia México*, 64(1), 109-120.
<https://doi.org/10.29262/ram.v64i1.252>

Alejandra Moreno-Altamirano, S. L.-M.-B. (s.f.). Obtenido de Principales medidas en epidemiología.: Disponible: <http://paginas.facmed.unam.mx/deptos/sapu/wp-content/uploads/2015/11/epibasica-spm.pdf>