



LICENCIATURA EN MEDICINA HUMANA

NOMBRE DE ALUMNO: KARLA BEDOLLA FERNANDEZ

DOCENTE: CULEBRO CASTELLANO CECILIO

**NOMBRE DEL TRABAJO: MAPA
MENTAL "EPIDEMIOLOGIA COMO EJERCICIO DE LA
MEDICION"**

MATERIA: SALUD PUBLICA II

GRADO: 2°

GRUPO: "B"

Comitán de Domínguez Chiapas a de 6 de mar

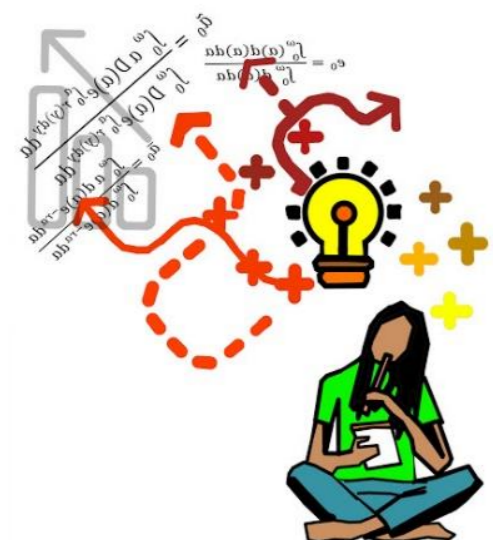

Tasas ajustadas

Tasas acumuladas y ajustadas

Tasas acumuladas

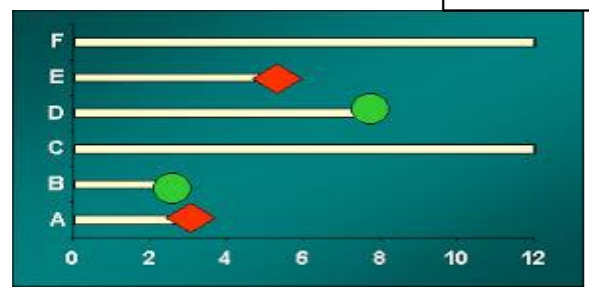

Proporciones

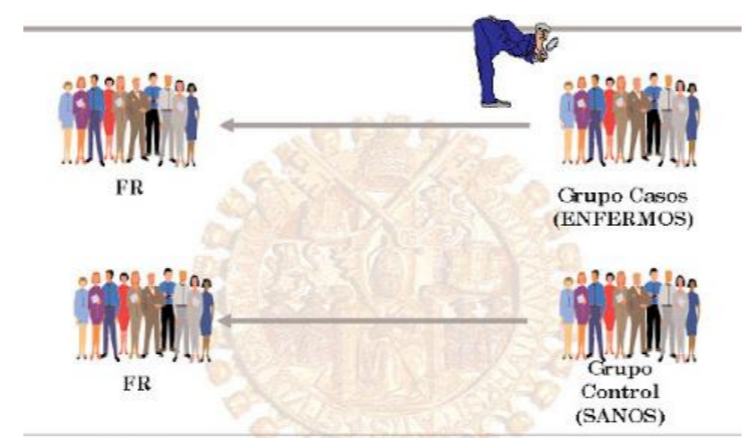

Frecuencias absolutas y esperadas



Prevalencia Puntual



Prevalencia

Epidemiologia como ejercicio de la medición

Figura 2. Estructura básica de un diseño de Casos y Controles.

Bibliografía

Fajardo-Gutiérrez, Arturo. (2017). Medición en epidemiología: prevalencia, incidencia, riesgo, medidas de impacto. Revista alergia México, 64(1), 109-120.

Alejandra Moreno-Altamirano, S. L.-M.-B. (s.f.). Obtenido de Principales medidas en epidemiología. Disponible: <http://paginas.facmed.unam.mx/deptos/sapu/wp-content/uploads/2015/11/epibasica-spm.pdf>