



**LICENCIATURA EN MEDICINA HUMANA**

**NOMBRE DE ALUMNO: JHONATAN SANCHEZ CHANONA**

**DOCENTE: CULEBRO CASTELLANO CECILIO**

**NOMBRE DEL TRABAJO: MAPA  
MENTAL "EPIDEMIOLOGIA COMO EJERCICIO DE LA  
MEDICION"**

**MATERIA: EPIDEMIOLOGIA**

**GRADO: 2°**

**GRUPO: "B"**

Comitán de Domínguez Chiapas a de 13 de marzo del 2021

# EPIDEMIOLOGIA COMO EJERCICIO DE LA MEDICIÓN

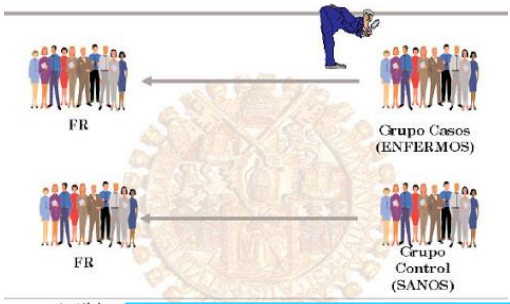

Frecuencias absolutas y esperadas



Prevalencia Puntual

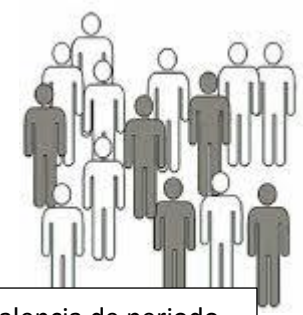

Prevalencia de periodo



Prevalencia

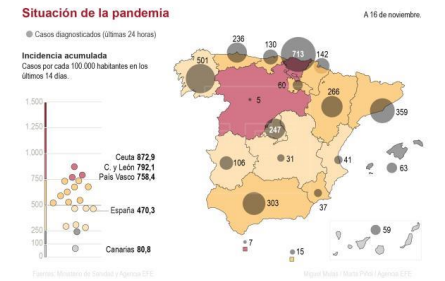

Incidencia acumulada



Incidencia



Densidad de incidencia

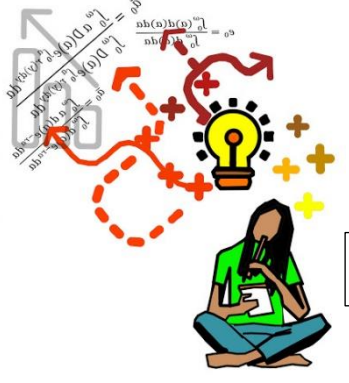

Tasas ajustadas

Tasas acumuladas y ajustadas



Tasas acumuladas

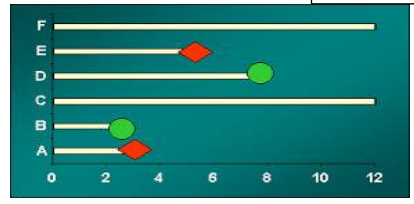

Proporciones



Riesgo atribuible y relativo

Razones

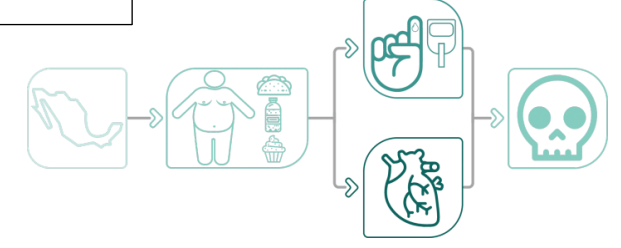

Riesgo relativo

Riesgo atribuible

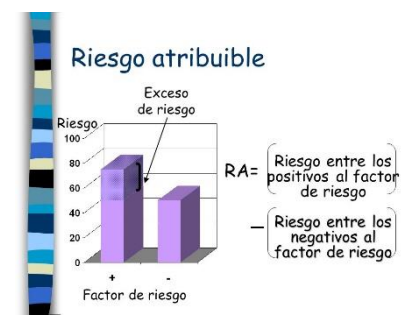

## Bibliografía

Fajardo-Gutiérrez, Arturo. (2017). Medición en epidemiología: prevalencia, incidencia, riesgo, medidas de impacto. Revista alergia México, 64(1), 109-120.

Alejandra Moreno-Altamirano, S. L.-M.-B. (s.f.). Obtenido de Principales medidas en epidemiología. Disponible: <http://paginas.facmed.unam.mx/deptos/sapu/wp-content/uploads/2015/11/epibasica-spm.pdf>