



PASIÓN POR EDUCAR

Nombre del alumno:

Nancy Paulina Arguello Espinosa

Nombre del profesor:

Dr. Cecilio Culebro Castellanos

Nombre del trabajo:

Cartel de ENT “Enfermedad cardiovascular”

Materia:

PASIÓN POR EDUCAR

Salud Pública II

Grado:

2do Sem, Grupo “A” Medicina Humana

Enfermedad

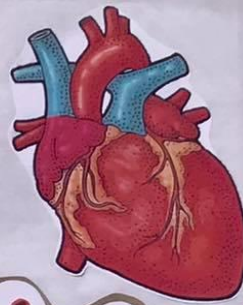

Cardiovascular

¿Que es?



- Es un conjunto de trastornos del corazón y de los vasos sanguíneos.



Clasificación



- Hipertensión arterial.
- Cardiopatía Coronaria.
- Enfermedad Cerebrovascular.
- Enfermedad Vasular periférica.
- Insuficiencia Cardíaca.
- Cardiopatía reumática.
- Cardiopatía Congénita.
- Miocardiopatías.

Factores de riesgo

- Hipercolesterolemia 
- Hipertensión 
- Tabaquismo 

- Obesidad 
- Sedentarismo 
- Sexo masculino 

Prevención

- Dieta Saludable 
- Actividad física 
- Dejar de fumar 

Enfermedad

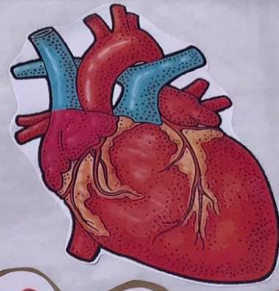

Cardiovascular

¿Que es?

- Es un conjunto de trastornos del corazón y de los vasos sanguíneos.

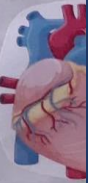
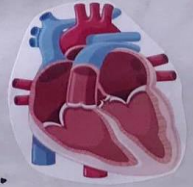

Clasificación

- Es un conjunto de trastornos del corazón y de los vasos sanguíneos.

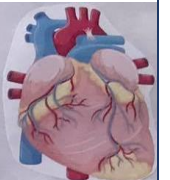

Clasificación

- Hipertensión arterial.
- Cardiopatía coronaria.
- Enfermedad cerebrovascular.
- Enfermedad vascular periférica.
- Insuficiencia cardíaca.
- Cardiopatía reumática.
- Cardiopatía Congénita.
- Miocardiopatías.

Factores de riesgo

- Hipercolesterolemia
- Hipertensión
- Tabaquismo



- Obesidad
- Sedentarismo
- Sexo masculino



- Enfermedad Cerebrovascular
- Enfermedad Vasular periférica.
- Cardiopatía Congénita
- Miocardiopatías.

Factores de riesgo

- Hipercolesterolemia 
- Hipertensión 
- Tabaquismo 

- Obesidad 
- Sedentarismo 
- Sexo masculino 

Prevención

- Dieta Saludable 
- Actividad física 
- Dejar de fumar 

Referencias

Detección y Estratificación de factores de riesgo cardiovascular. (México, Secretaría de Salud 2010).

Guía de Práctica Clínica, (GPC), pág. Disponible en:

http://www.cenetec.salud.gob.mx/descargas/gpc/CatalogoMaestro/421IMSS_421_11_Factor es_riesgo_cardiovascular/IMSS_421_11_RIESGOCARDIOVASCULAR.pdf.