

REFERENCIAS BIBLIOGRAFICAS

ALUMNA: DIANA CITLALI CRUZ RIOS

MAESTRO: YESENIA GUADALUPE
OVANDO ALEGRIA

ASIGNATURA: SUBMODULO 1

4TO SEMESTRE, BACHILLERATO EN
ENFERMERIA

INTERVENCIÓN DE ENFERMERÍA AL INDIVIDUO QUE PRESENTA PROBLEMAS DE SALUD MÉDICO QUIRÚRGICA DE ACUERDO AL PLAN DE CUIDADOS.

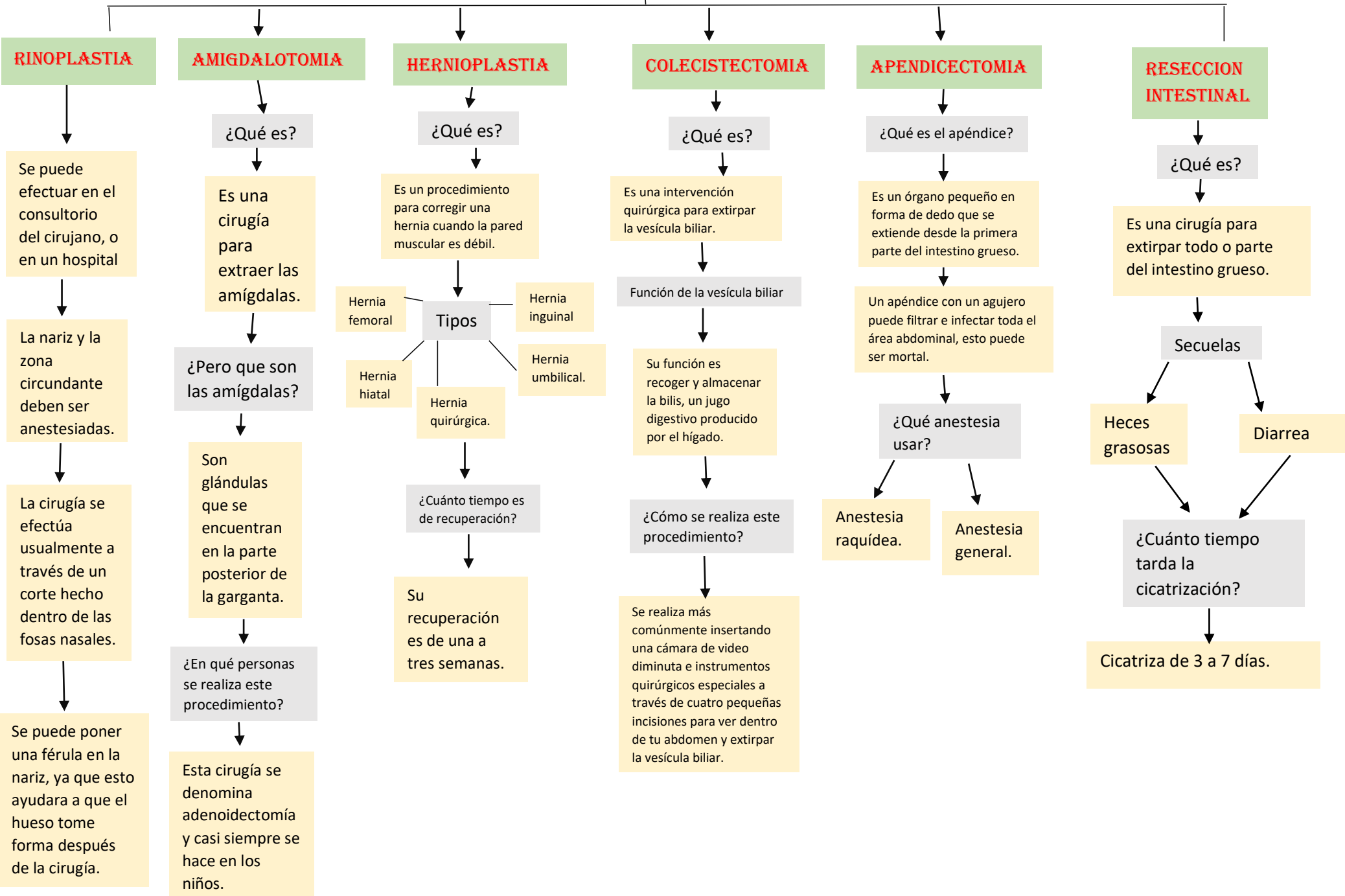

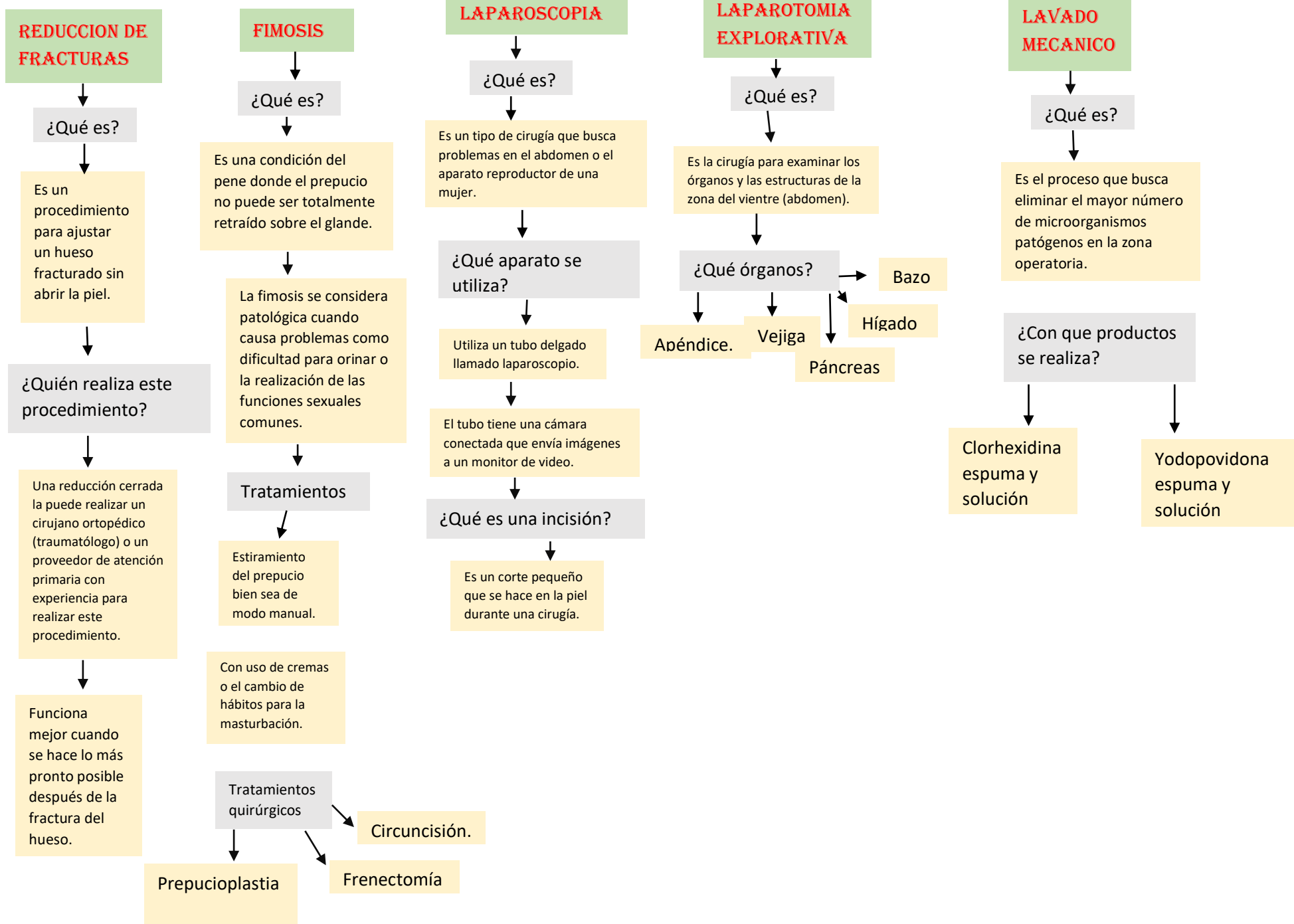

OSTEOSINTESIS

¿Qué es?

Es un tratamiento quirúrgico de fracturas, en el que éstas son reducidas y fijadas en forma estable.

¿Qué se utiliza para llevar a cabo el procedimiento?

Placas

Clavo

Tornillo

Alambre

Agujas

Pines

PROSTATECTOMIA

¿Qué es?

Se refiere a la extirpación quirúrgica de toda o parte de la glándula prostática.

¿Dónde se sitúa?

Está situada en la pelvis de los hombres, debajo de la vejiga urinaria.

¿Por qué se realiza esta operación?

Se realiza porque ya hay infecciones benignas que causan retención urinaria o cáncer de próstata, etc.

AMPUTACIONES

¿Qué es?

Es el corte y separación de una extremidad del cuerpo mediante traumatismo (también llamado avulsión) o cirugía.

¿Para qué sirve?

Para prevenir algún tumor maligno o una gangrena.

Tipos

Amputación de dedo.

Amputación transcarpiana.

Amputación parcial de mano.

Amputación transhumeral.

BIBLIOGRAFIA

ANTOLOGIA ESCOLAR UDS