MAPA CONCEPTUAL

MAESTRÍA EN EDUCACIÓN CON FORMACIÓN EN COMPETENCIAS PROFESIONALES

MATERIA: AL APRENDIZAJE DE AREAS ESPECICAS DEL CONOCIMIENTO

DOCENTE: LUZ ELENA CERVANTES MUÑOZ

ALUMNO: HUGO NAJERA MIJANGOS

FECHA: COMITÁN DE DOMINGUEZ CHIAPAS A 16 DE ENERO DE 2021

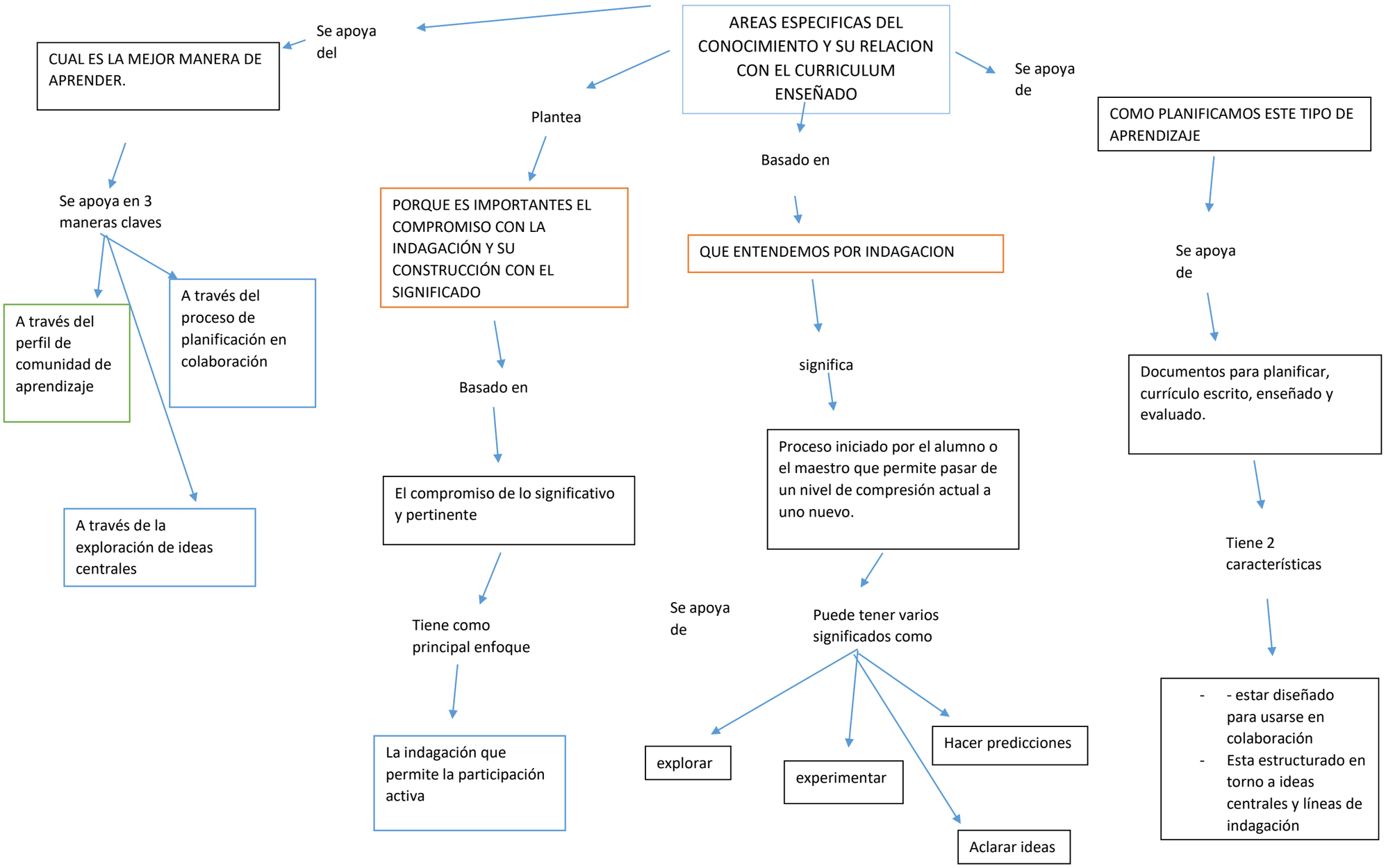
AREAS ESPECIFICAS DEL CONOCIMIENTO Y SU RELACION CON EL CURRICULUM ENSEÑADO
Se apoya del
CUAL ES LA MEJOR MANERA DE APRENDER.
Se apoya en 3 maneras claves
A través del perfil de comunidad de aprendizaje
A través del proceso de planificación en colaboración
A través de la exploración de ideas centrales
Plantea
PORQUE ES IMPORTANTES EL COMPROMISO CON LA INDAGACIÓN Y SU CONSTRUCCIÓN CON EL SIGNIFICADO
Basado en
El compromiso de lo significativo y pertinente
Tiene como principal enfoque
La indagación que permite la participación activa
Basado en
QUE ENTENDEMOS POR INDAGACION
significa
Proceso iniciado por el alumno o el maestro que permite pasar de un nivel de compresión actual a uno nuevo.
Se apoya de
Puede tener varios significados como
explorar
experimentar
Hacer predicciones
Aclarar ideas
Se apoya de
COMO PLANIFICAMOS ESTE TIPO DE APRENDIZAJE
Se apoya de
Documentos para planificar, currículo escrito, enseñado y evaluado.
Tiene 2 características
- - estar diseñado para usarse en colaboración
- Esta estructurado en torno a ideas centrales y líneas de indagación