

Nombre del alumno:

Ingrid Karen Morales Morales

Nombre del profesor:

Dra. Martha Patricia Marín

Licenciatura:

Enfermería, Grupo “B”, 5to Cuatrimestre – Domingo

Materia:

Patología del Niño y el Adolescente

Nombre del trabajo:

Diagrama de Flujo del Tema:

“RCP en Recién nacidos”

RCP EN RECIEN NACIDOS

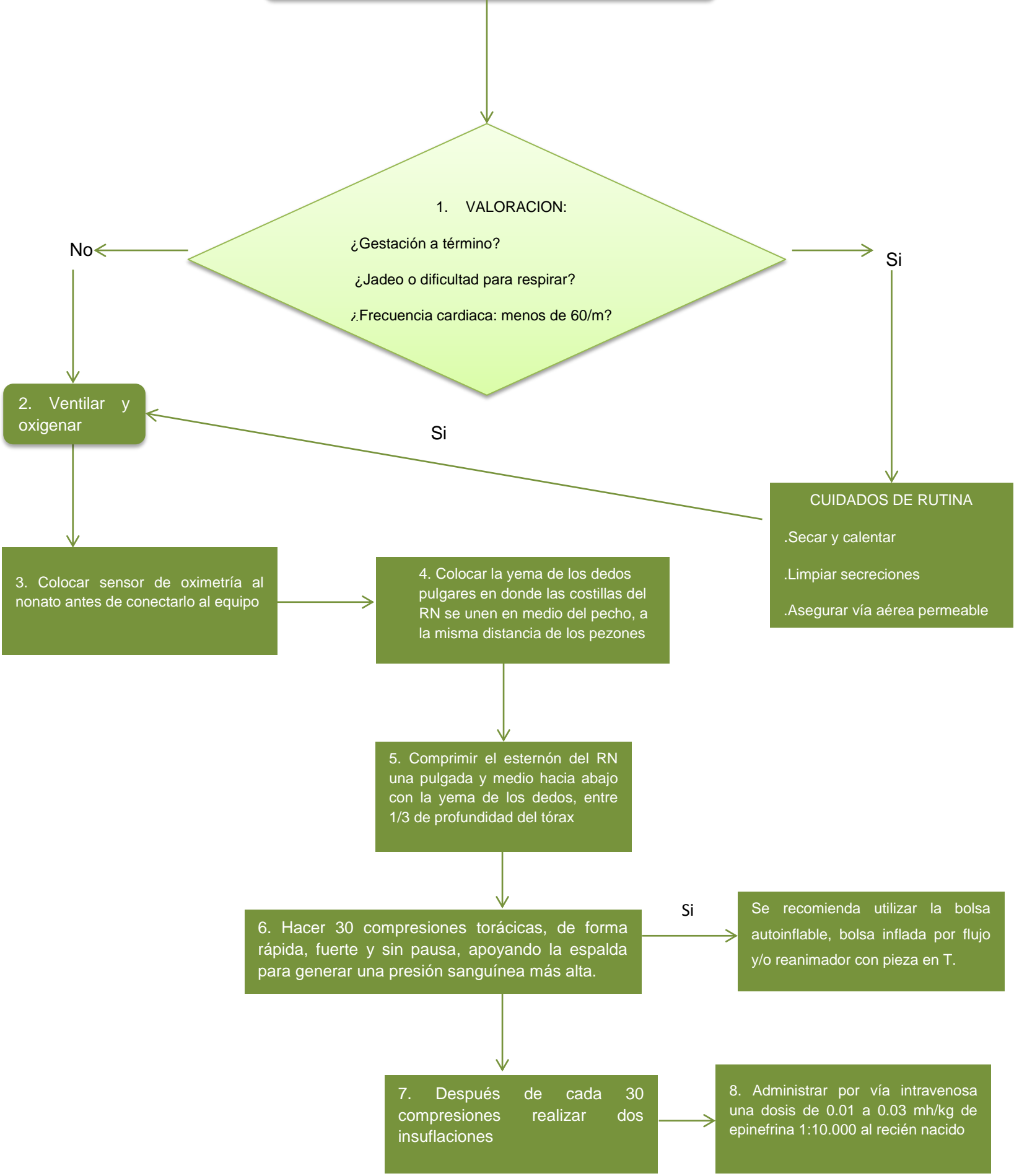

RCP EN RECIEN NACIDOS

1. VALORACION:

- ¿Gestación a término?
- ¿Jadeo o dificultad para respirar?
- ¿Frecuencia cardiaca: menos de 60/m?

No

Si

Si

2. Ventilar y oxigenar

CUIDADOS DE RUTINA

- Secar y calentar
- Limpiar secreciones
- Asegurar vía aérea permeable

3. Colocar sensor de oximetría al nonato antes de conectarlo al equipo

4. Colocar la yema de los dedos pulgares en donde las costillas del RN se unen en medio del pecho, a la misma distancia de los pezones

5. Comprimir el esternón del RN una pulgada y medio hacia abajo con la yema de los dedos, entre 1/3 de profundidad del tórax

6. Hacer 30 compresiones torácicas, de forma rápida, fuerte y sin pausa, apoyando la espalda para generar una presión sanguínea más alta.

Si

Se recomienda utilizar la bolsa autoinflable, bolsa inflada por flujo y/o reanimador con pieza en T.

7. Después de cada 30 compresiones realizar dos insuflaciones

8. Administrar por vía intravenosa una dosis de 0.01 a 0.03 mg/kg de epinefrina 1:10.000 al recién nacido

BLOGRAFIA

[Http://www.cenet-cenetec-difusion.com/CMGPC/GPC-SS-825-18/RR.PDF](http://www.cenet-cenetec-difusion.com/CMGPC/GPC-SS-825-18/RR.PDF)

<http://www.siacardio.com/consejos/pedriatia/actualizacion-2015-de-las-guias-de-la-academia-americana-del-corazon-aha-para-la-reanimacion-cardiopulmonar-y-la-atencion-de-las-urgencias-cardiovasculares/>