

APARATO DIGESTIVO

El sistema digestivo está constituido por un tubo hueco abierto por sus extremos (boca y ano), la cual es llamada tubo digestivo o también tracto digestivo, así como una serie de estructuras accesorias.

La estructura del sistema digestivo incluye la cavidad oral, la faringe, el esófago, el estómago, el intestino delgado y el intestino grueso y también por las estructuras accesorias como son los dientes, la lengua, las glándulas salivares, el páncreas, el hígado, el sistema biliar y el peritoneo.

La función principal del sistema digestivo es convertir el alimento en partículas pequeñas y así pasarlas por el interior del organismo, estos alimentos pasan por un proceso mecánico y digestión química.

Sistema Digestivo

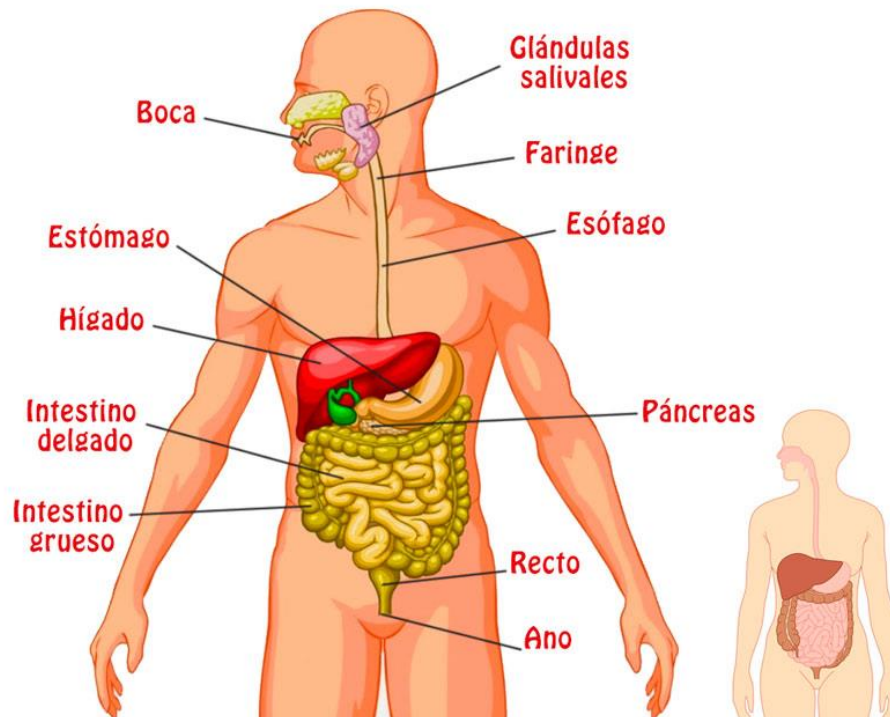

BOCA

La boca es la primera parte del tubo digestivo, es decir, que el proceso digestivo comienza en la boca cuando una persona mastica. Las glándulas salivales producen saliva, un jugo digestivo que humedece los alimentos para transportarlos más fácilmente por el esófago hacia el estómago.

La boca se compone por una membrana mucosa, la mucosa oral, con epitelio plano estratificado no queratinizado y limitada por las mejillas y los labios. Los dientes y los labios, se llama vestíbulo y el espacio situado por detrás de los dientes es la cavidad oral.

La cavidad oral esta formado por dos partes:

- Paladar duro formada por parte de los huesos maxilar superior y palatinos.
- Paladar blando o velo del paladar formada por músculos pares recubiertos de mucosa.

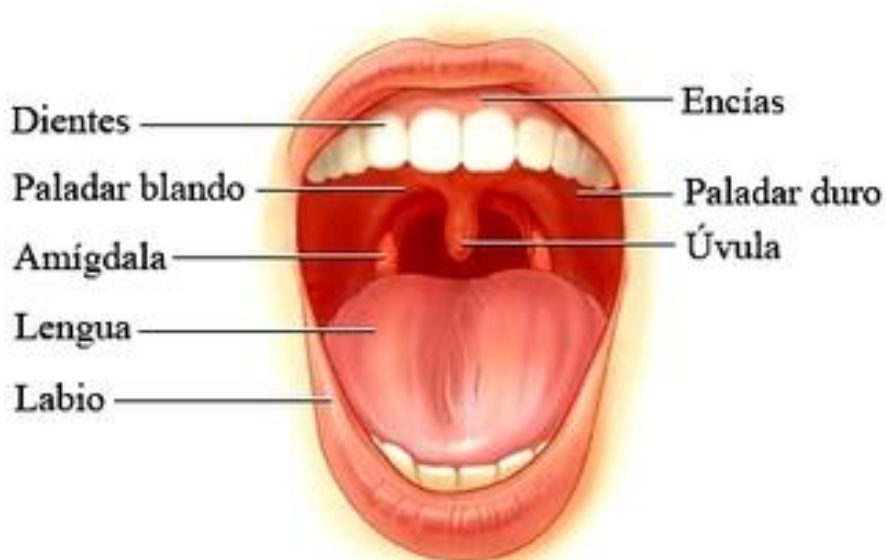

FARINGE

La faringe es un tubo que continúa a la boca y constituye el extremo superior común de los tubos respiratorio y digestivo. En su parte superior desembocan los orificios posteriores de las fosas nasales o coanas, en su parte media desemboca el istmo de las fauces o puerta de comunicación con la cavidad oral y por su parte inferior se continúa con el esófago, de modo que conduce alimentos hacia el esófago y aire hacia la laringe y los pulmones.

Se divide en 3 partes:

Nasofaringe: situada por detrás de la nariz y por encima del paladar blando. Debido a que la vía para los alimentos y el aire es común en la faringe, algunas veces la comida pasa a la laringe produciendo tos y sensación de ahogo y otras veces el aire entra en el tubo digestivo acumulándose gas en el estómago y provocando eructos.

Orofaringe: situada por detrás de la boca. La orofaringe es la parte oral de la faringe y tiene una función digestiva ya que es continuación de la boca a través del istmo de las fauces y está tapizada por una mucosa similar a la mucosa oral.

Laringofaringe: situada por detrás de la laringe. La orofaringe está limitada por arriba por el paladar blando, por abajo por la base de la lengua, en donde se encuentra una colección de tejido linfóide llamada amígdala lingual, y por los lados por los pilares del paladar anterior y posterior.

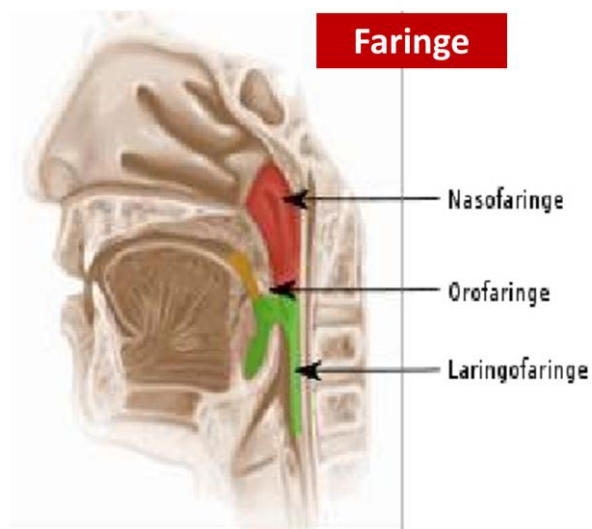

ESÓFAGO

El esófago es el tubo que conduce el alimento desde la faringe al estómago. Se origina como una continuación de la faringe y desciende a través del cuello y el tórax para atravesar después el diafragma y alcanzar el estómago. Hasta llegar a la bifurcación de la tráquea, está situado entre la tráquea por delante y la columna vertebral, por detrás.

A través de este conducto los alimentos son transportados hasta el estómago para continuar su proceso digestivo. En algunos seres humanos llega a medir en promedio 25 cm.

En la parte superior del esófago existe el esfínter faringoesofágico, entre la faringe y el esófago, que permanece cerrado entre deglución y deglución y por tanto impide que el aire entre en el esófago durante la inspiración y en su extremo inferior, el esfínter gastroesofágico, entre el esófago y el estómago. La función principal de este esfínter es impedir el reflujo del contenido gástrico hacia el esófago, ya que dicho contenido es muy ácido y rico en enzimas proteolíticos y puede dañar la mucosa esofágica que no es capaz de resistir la agresión y se ulcera.



ESTÓMAGO

El estómago es una dilatación del tubo digestivo situada entre el esófago y el duodeno, con una capacidad aproximada de 1-1.5 litros. El estómago ayuda a digerir los alimentos al mezclarlos con jugos digestivos convirtiéndolos en líquido diluido.

Las glándulas situadas en el revestimiento del estómago producen ácidos estomacales y enzimas que descomponen químicamente los alimentos

El pliegue que está entre las dos porciones se llama incisura angular.

- El fundus o fórnix, es la parte más alta del estómago. Está situado en la parte superior y a la izquierda del orificio de comunicación con el esófago o cardias.
- El cuerpo, es la zona comprendida entre el fórnix y la incisura angular. Está limitado a ambos lados por las curvaturas mayor y menor.
- La porción pilórica o píloro, tiene forma de embudo y es la zona comprendida entre la incisura angular y el esfínter pilórico, que separa al estómago del duodeno.

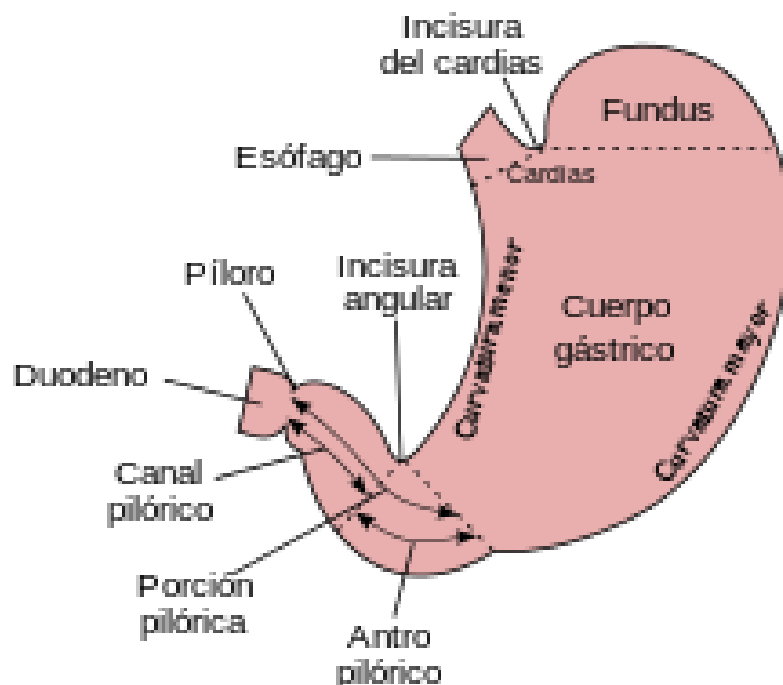

INTESTINO DELGADO.

El intestino delgado es un tubo estrecho que se extiende desde el estómago hasta el colon.

Consta de 3 partes, duodeno, yeyuno e íleon.

El duodeno tiene unos 25 cm de longitud y se extiende desde el píloro hasta el ángulo duodeno-yeyunal, rodeando la cabeza del páncreas.

El duodeno está cubierto por peritoneo solamente por su cara anterior, por ello se le considera órgano retroperitoneal. Se relaciona con el estómago, el hígado y el páncreas con los que forma una unidad funcional y recibe el quimo del estómago, las secreciones del páncreas y la bilis del hígado.

El yeyuno y el íleon tienen en conjunto más de 4.5 m de longitud y debido a que sus características morfológicas y funcionales son parecidas se les puede considerar una unidad: el yeyuno-íleon, que forma las llamadas asas del intestino delgado, situadas por debajo del colon transverso y recubiertas por el mesenterio, constituido por pliegues de peritoneo, que las sujeta a la pared abdominal posterior.

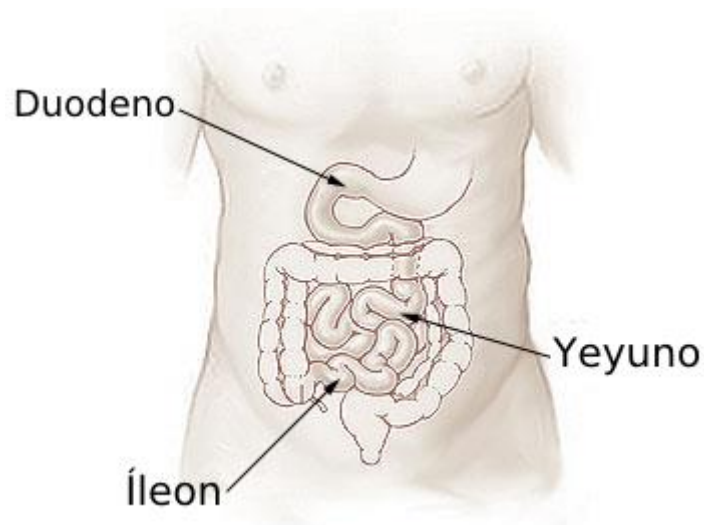

INTESTINO GRUESO

El intestino grueso se extiende desde la válvula íleo-cecal hasta el ano y tiene unos 1.5 m de longitud. El intestino delgado se une al intestino grueso en el abdomen inferior derecho a través de la válvula ileocecal.

Consta de:

- **Ciego:** es un fondo de saco de unos 8 cm de longitud y 8 cm de ancho que comunica con el íleon a través de la válvula íleo-cecal.
- **Apéndice vermiforme:** es una protrusión similar a un dedo de guante de unos 8 cm de longitud. Comunica con el ciego a nivel de la parte pósteromedial de éste. Su inflamación (apendicitis) suele seguir a la obstrucción de su luz por heces.
- **Colon ascendente:** tiene unos 15 cm de longitud y se extiende desde la válvula íleo-cecal hasta el ángulo cólico derecho o ángulo hepático (a nivel de la cara inferior del lóbulo derecho del hígado), en donde gira para continuarse con el colon transverso.
- **Colon transverso:** tiene unos 50 cm de longitud y se extiende transversalmente hasta el ángulo cólico izquierdo o ángulo esplénico en donde el colon gira para continuarse con el colon descendente.
- **Colon descendente:** es la porción más estrecha del colon. Tiene unos 30 cm de longitud y se extiende desde el ángulo esplénico hasta el borde de la pelvis.
- **Colon sigmoide:** tiene unos 40 cm de longitud y se extiende desde el borde de la pelvis hasta la cara anterior de la 3ª vértebra sacra.

- **Recto:** tiene unos 12 cm de longitud y se extiende desde el colon sigmoide hasta el conducto anal. Se encuentra en la parte posterior de la pelvis. Por su parte distal se ensancha y forma la ampolla rectal.
- **Conducto anal:** es la porción terminal del tubo digestivo, se encuentra fuera de la cavidad abdominal. Este conducto tiene unos 4 cm de longitud, se abre al exterior por un orificio llamado ano y en él se distinguen 2 esfínteres, el esfínter anal interno y el esfínter anal externo.

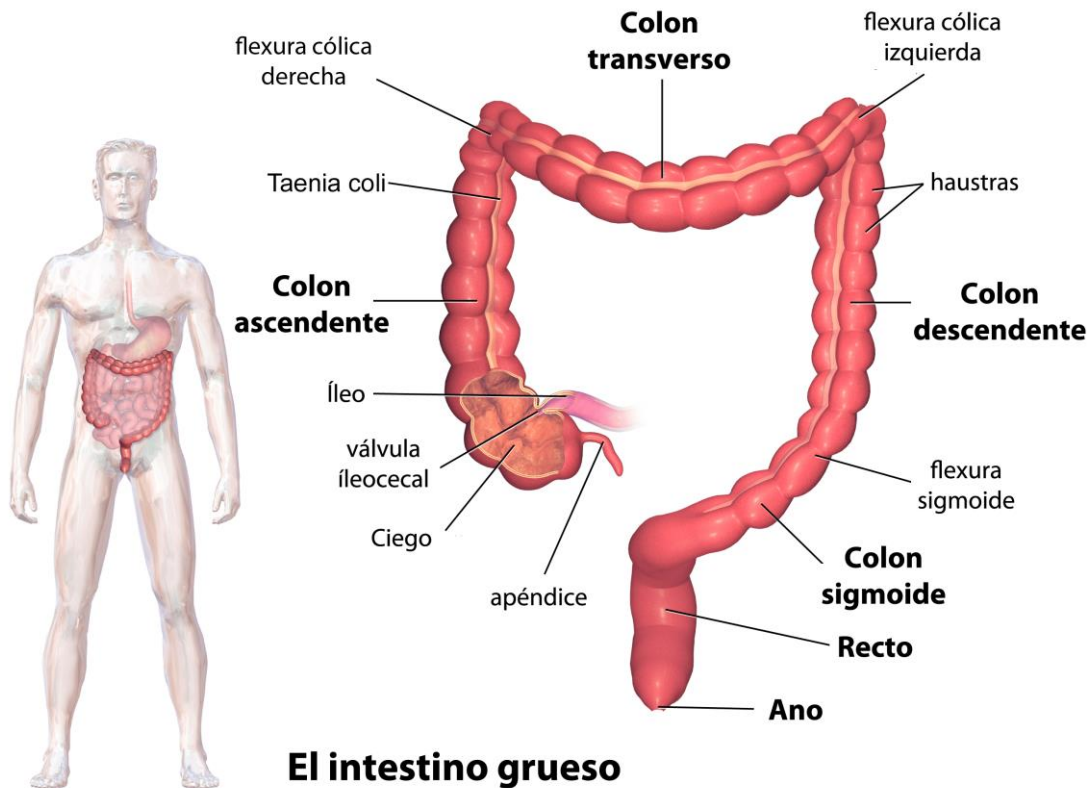

HÍGADO

El hígado es el órgano de mayor importancia metabólica del cuerpo y el más grande, pesa 1.5 Kg aproximadamente. Es una glándula accesoria del tubo digestivo. Ocupa el hipocondrio derecho, y parte del epigastrio y del hipocondrio izquierdo. Está situado debajo del diafragma y suele estar cubierto por las costillas 5-10. Se mueve con la respiración y varía también su posición con cualquier cambio postural que afecte al diafragma.

Presenta 4 caras:

Anterior o Diafragmática: La cara diafragmática es lisa y con forma de cúpula. Se amolda a la concavidad del diafragma que la separa de las estructuras intratorácicas.

Posterior o Visceral: La cara visceral presenta muchas irregularidades. Se relaciona con el estómago, el duodeno, la vesícula biliar y el colon. En ella se encuentra el hilio hepático por el que pasa la arteria hepática, la vena porta, los conductos hepáticos derecho e izquierdo y vasos linfáticos.

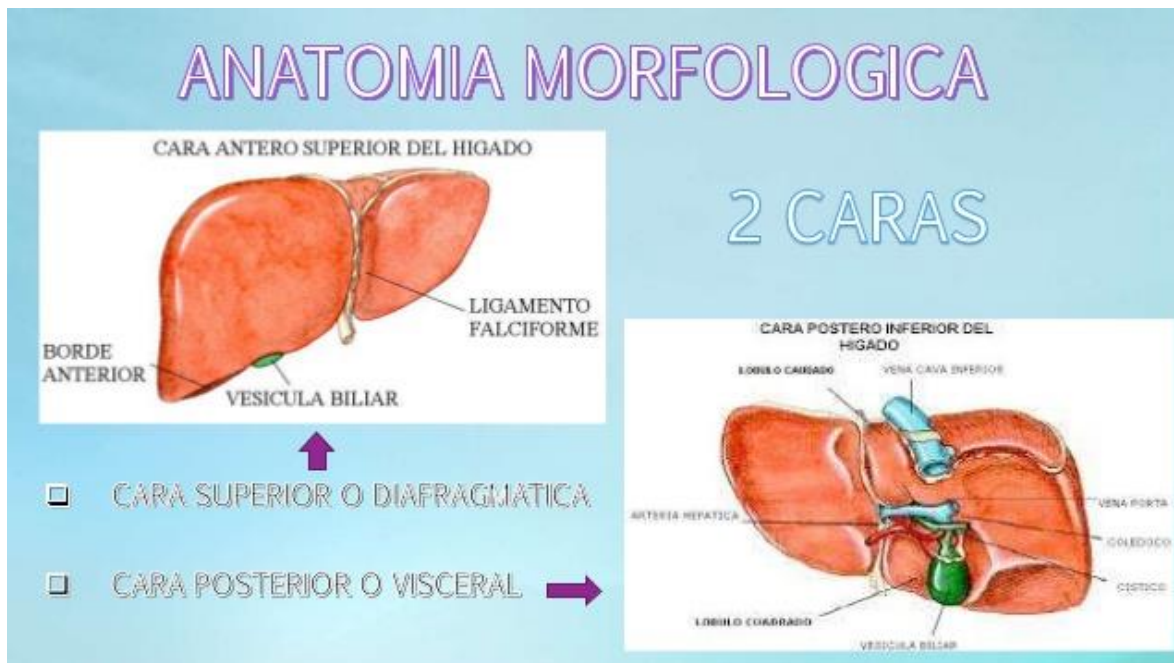

PÁNCREAS

El páncreas es una glándula accesoria del tubo digestivo que está conectada al duodeno por dos conductos secretores.

El páncreas tiene una forma alargada y aplanada y se localiza en la parte izquierda del abdomen, en posición transversal con respecto a los cuerpos de las vértebras lumbares superiores. Tiene una longitud de 12-15 cm y pesa unos 100 gr. Con propósitos descriptivos se distinguen 4 partes: cabeza, cuello, cuerpo y cola. Es una glándula mixta, exocrina y endocrina.

Glándula exocrina porque segrega jugo digestivo que llega a la cavidad del duodeno. Tiene una estructura similar a la de las glándulas salivares, ya que tiene células secretoras agrupadas (los acini o acinos) que vierten sus secreciones a conductos que se van haciendo mayores hasta formar los conductos pancreáticos.

Glándula endocrina porque segrega 2 hormonas principales: el glucagón y la insulina que pasan a la sangre. Las células endocrinas se disponen en los islotes de Langerhans que están separados del tejido exocrino.

El conducto de Wirsung se une con el colédoco y ambos desembocan juntos en la segunda porción del duodeno, en la ampolla de Vater o papila duodenal, en donde existe el esfínter de Oddi que está relacionado, sobre todo, con el control del flujo del jugo pancreático al duodeno.

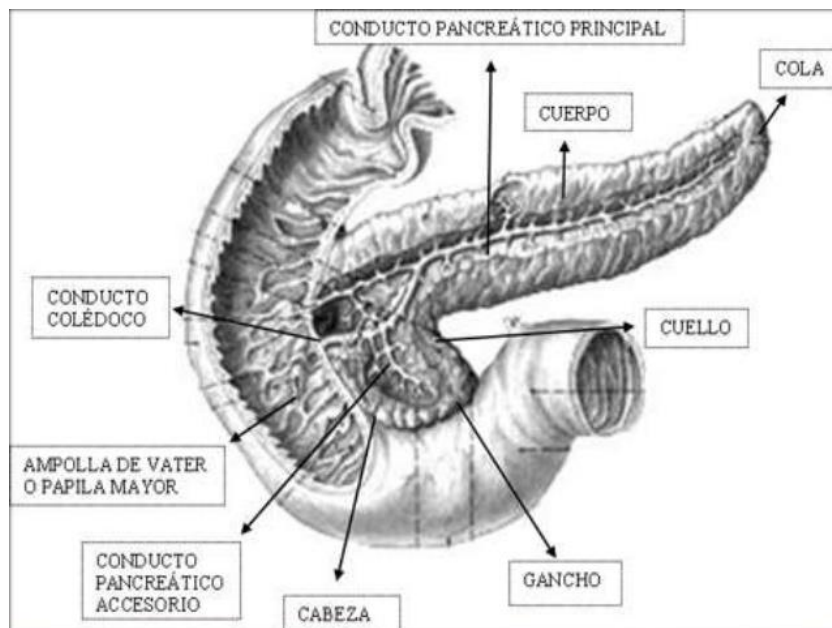

VESÍCULA VILIAR

La vesícula biliar es una víscera hueca pequeña, con forma de ovoide o pera, que tiene un tamaño aproximado de entre 5 y 7 cm de diámetro mayor. Se conecta con el intestino delgado (duodeno) por la vía biliar común o conducto colédoco. Su función es la acumulación de bilis.

La función de la vesícula es almacenar y concentrar la bilis secretada por el hígado y que alcanza la vesícula a través de los conductos hepático y cístico, hasta ser requerida por el proceso de la digestión. Almacena la secreción biliar hasta que un estímulo adecuado causa su liberación por la contracción de su pared muscular. La secreción de la bilis por la vesícula es estimulada por la ingesta de alimentos, sobre todo cuando contiene carne o grasas, en este momento se contrae y expulsa la bilis concentrada hacia el duodeno. La bilis es un líquido de color pardo verdusco que tiene la función de emulsionar las grasas, produciendo microesferas y facilitando así su digestión y absorción, además de favorecer los movimientos intestinales, evitando así la putrefacción. Las situaciones que retrasan u obstruyen el flujo de la bilis provocan enfermedades de la vesícula biliar.

VESÍCULA BILIAR

