Nombre de alumnos: Yesica Michel López Morales

Nombre del profesor. Rubén Eduardo Domínguez

Nombre del trabajo: mapa conceptual

Materia: fundamento de enfermería II

Grado: segundo cuatrimestre

Grupo: B

Frontera Comalapa Chiapas, 11 de abril del 2021

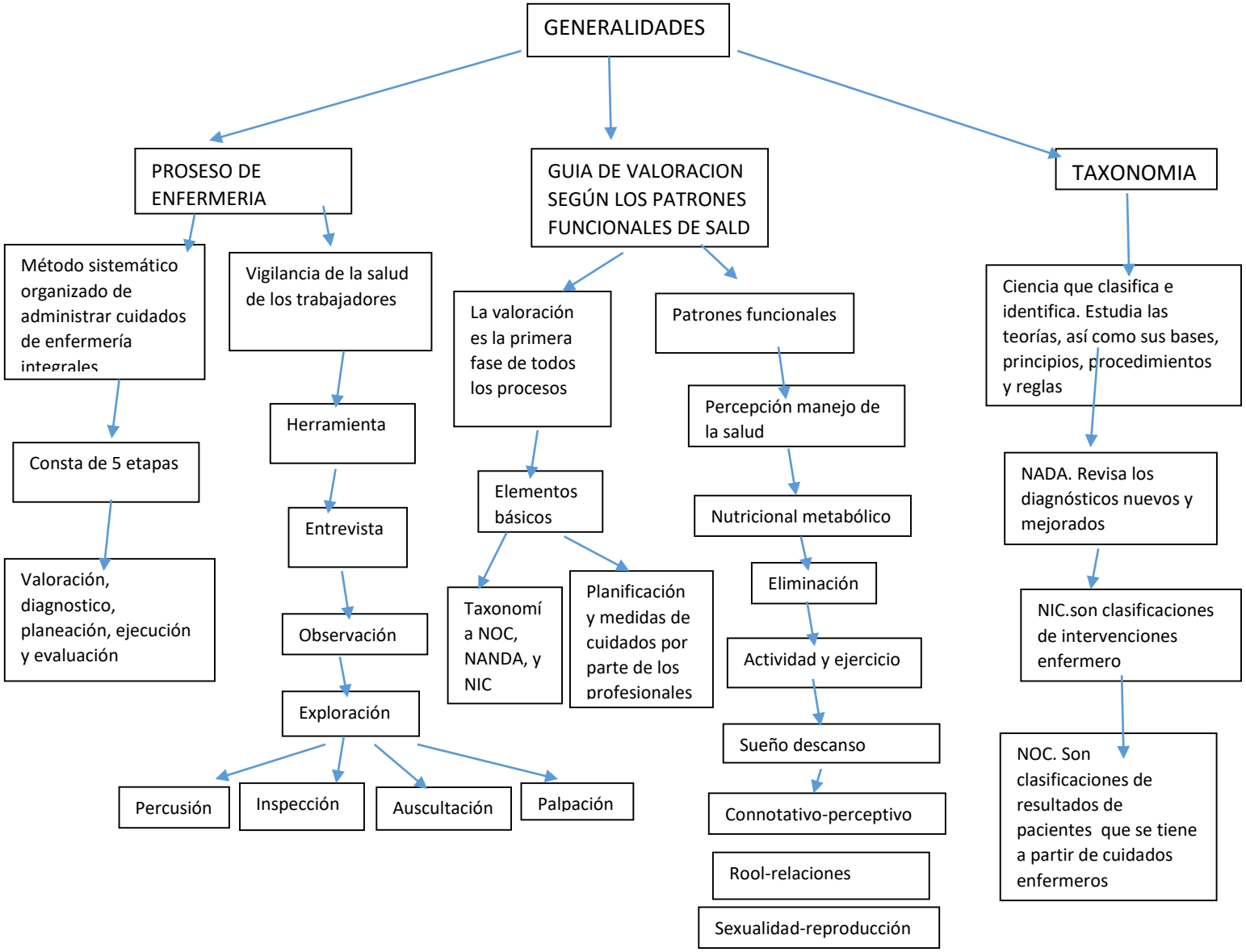
GENERALIDADES
PROSESO DE ENFERMERIA
GUIA DE VALORACION SEGÚN LOS PATRONES FUNCIONALES DE SALD
TAXONOMIA
Método sistemático organizado de administrar cuidados de enfermería integrales
Vigilancia de la salud de los trabajadores
La valoración es la primera fase de todos los procesos
Patrones funcionales
Ciencia que clasifica e identifica. Estudia las teorías, así como sus bases, principios, procedimientos y reglas
Consta de 5 etapas
Herramienta
Elementos básicos
Percepción manejo de la salud
NADA. Revisa los diagnósticos nuevos y mejorados
Entrevista
Nutricional metabólico
Valoración, diagnostico, planeación, ejecución y evaluación
Observación
Taxonomía NOC, NANDA, y NIC
Planificación y medidas de cuidados por parte de los profesionales
Eliminación
NIC.son clasificaciones de intervenciones enfermero
Actividad y ejercicio
Exploración
Sueño descanso
NOC. Son clasificaciones de resultados de pacientes que se tiene a partir de cuidados enfermeros
Percusión
Inspección
Auscultación
Palpación
Connotativo-perceptivo
Rool-relaciones
Sexualidad-reproducción

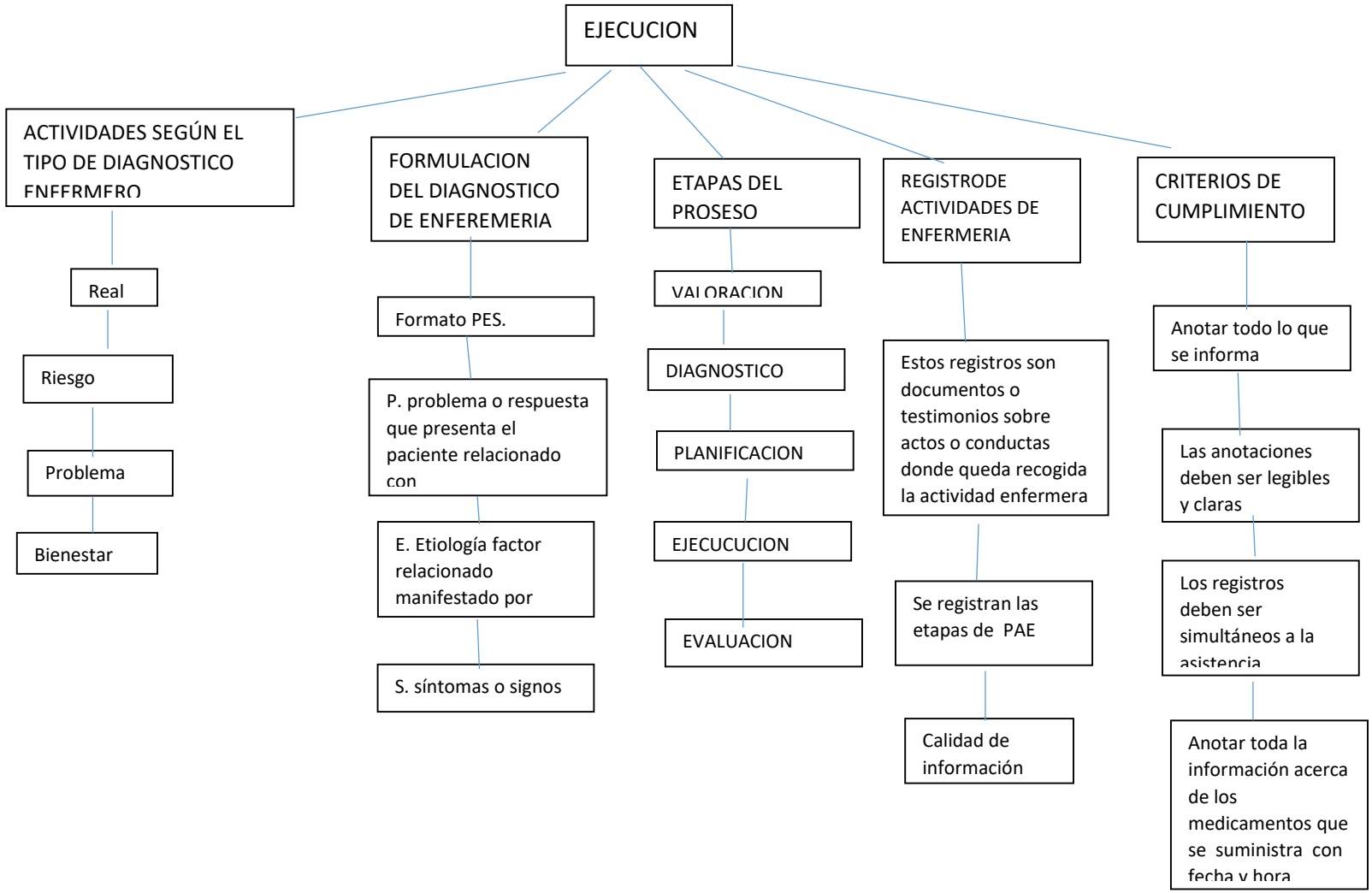
EJECUCION
ACTIVIDADES SEGÚN EL TIPO DE DIAGNOSTICO ENFERMERO
Real
Riesgo
Problema
Bienestar
FORMULACION DEL DIAGNOSTICO DE ENFEREMERIA
Formato PES.
P. problema o respuesta que presenta el paciente relacionado con
E. Etiología factor relacionado manifestado por
S. síntomas o signos
ETAPAS DEL PROSESO
VALORACION
DIAGNOSTICO
PLANIFICACION
EJECUCUCION
EVALUACION
REGISTRODE ACTIVIDADES DE ENFERMERIA
Estos registros son documentos o testimonios sobre actos o conductas donde queda recogida la actividad enfermera
Se registran las etapas de PAE
Calidad de información
CRITERIOS DE CUMPLIMIENTO
Anotar todo lo que se informa
Las anotaciones deben ser legibles y claras
Los registros deben ser simultáneos a la asistencia
Anotar toda la información acerca de los medicamentos que se suministra con fecha y hora