



Nombre de alumnos: Nelson Levi Solis

Nombre del profesor: Nayeli Morales

Nombre del trabajo: proyección profesional

Materia: proyección profesional

Grado: 8o

Grupo: 1a

Comitán de Domínguez Chiapas a 12 de septiembre de 2018.

Competencias personales

Adaptabilidad:

La iniciativa, la proactividad y la flexibilidad son habilidades relacionadas con esta competencia que ayudan a reforzarla.



Aprendizaje:

Nunca se sabe lo suficiente. Consiste en ampliar los conocimientos más allá de un área de trabajo concreta y en actualizarse de manera continua respecto a las nuevas metodologías, procesos o técnicas relacionadas con tu profesión



Colaboración:

Crea un espíritu de equipo Aunque seas muy bueno en lo tuyo, has de ser capaz de trabajar en equipo, de compartir, de colaborar y de ayudar a otros de manera coordinada con el fin de conseguir unos objetivos comunes.



Comunicación:

Construye relaciones eficaces y honestas s alguien que expresa sus pensamientos, sentimientos, hechos y opiniones adaptándose a los diferentes contextos y que también sabe escuchar de forma activa y empática.

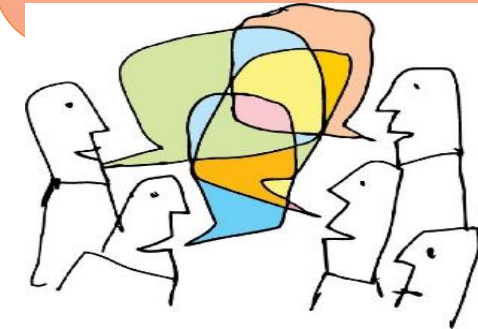

Creatividad:

Abre la mente, imagina y sueña. Relacionada con la innovación, la creatividad consiste en tener la capacidad de generar ideas, perspectivas y soluciones diferentes para crear nuevos productos o servicios, mejorar ámbitos ya existentes, desarrollar nuevas metodologías o modelos de negocio



Gestión de la información:

Haz más con menos, para las empresas es importante la capacidad de recopilar, filtrar y clasificar la información con el fin de discernir la que es relevante de la que no lo es. Se trata de saber organizar los datos de los que dispones de la manera más útil para tu provecho y el de tu empresa.



Inteligencia social:

Las emociones también cuentan Las organizaciones valoran a aquellos profesionales que son capaces de expresar y gestionar sus emociones y de captar las de aquellos que los rodean con el fin de adaptar sus palabras, tono y acciones



Lealtad:

El bien común es lo primero, Las empresas buscan empleados comprometidos y leales con la cultura y con los objetivos de la organización, personas que busquen el bien común por encima de sus propios intereses.



Motivación:

Cada día es un regalo. La motivación es la capacidad de sentirse estimulado por una actividad tanto para iniciarla como para proseguir con ella hasta su total ejecución. La motivación está muy relacionada con el entusiasmo y con mantener una actitud positiva en el trabajo.



Tipos de competencias

Competencias de base,
Competencias técnicas,
Competencias transversales.



Las competencias de base:

son aquellas que permiten el acceso a una formación o a un trabajo, son los conocimientos básicos que permiten poder acceder a un trabajo.



Las competencias técnicas:

hacen referencia a las competencias adquiridas después de haber realizado una formación específica y son específicas de un puesto de trabajo en concreto.

