



Nombre de alumno:

Torija González Andrea.

Nombre del profesor:

Torres López Alejandra.

Nombre del trabajo:

Súper Nota.

Materia:

Metodología del Trabajo Social II.

Grado:

Quinto cuatrimestre.

Grupo:

Único.



Comitán de Domínguez, Chiapas, a 12 de Marzo de 2021

Perspectiva de intervención desde el Trabajo Social

Intervención

La intervención se concibe como la acción de mediar en un fenómeno, en una situación o en una problemática no resuelta, a partir de su inaceptabilidad, pues afecta la vida cotidiana de algunos individuos.

Objetos de intervención

El objeto de Trabajo Social, como el de cualquier profesión, permanece, constituye el sustrato que permite definir la esencia de la profesión en tanto que es el eje conductor mediante el cual se articula la producción teórica, metodológica y técnica, al igual que la praxis particular

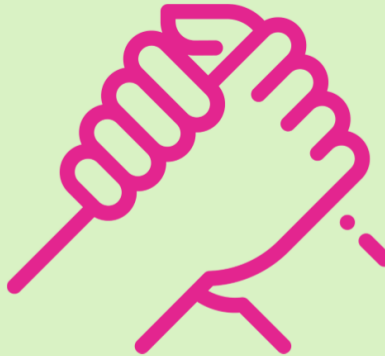

Sujetos

Como acción y práctica Social, Trabajo Social se relaciona con diversos sujetos para atender y contribuir a la solución de sus problemáticas; lo hace principalmente en el ámbito de la vida cotidiana, de la relación cara a cara.

Intencionalidades

Constituyen sentidos y perspectivas deliberadas o no, que le dan a la intervención profesional, los y las trabajadores sociales; están conformadas por los diversos fines, objetivos y metas con que se aborda el objeto



Fundamentación

Incluye todos aquellos conocimientos que dan soporte ético, político, filosófico, teórico, conceptual, metodológico y técnico a la intervención profesional de Trabajo Social.

