



PASIÓN POR EDUCAR

ACTIVIDAD II

**“CATÁLOGO DE PROGRAMAS FEDERALES”
DESARROLLO COMUNITARIO**

ING. MAGNER JOEL HERRERA ORDOÑEZ

PRESENTA LA ALUMNA:

JENNIFER LIZBETH AGUILAR SOLIS

**5TO CUATRIMESTRE GRUPO “A” TRABAJO
SOCIAL Y GESTION COMUNITARIA.**

FRONTERA COMALAPA CHIAPAS

12 DE FEBRERO DEL 2021



CATÁLOGO DE PROGRAMAS FEDERALES

Catálogo de programas federales para los municipios

Programa	Logo	Breve descripción	Proyectos que se pueden gestionar
<p>SEDESOL</p>		<p>La Secretaría de Desarrollo Social (SEDESOL) de México es un ministerio encargado de ofrecer programas y apoyos al pueblo; además de crear programas para combatir la pobreza. Proporciona bienes y productos de interés social a personas necesitadas, incluyendo apoyos, servicios especiales, despensa básica, entre otros.</p>	<ul style="list-style-type: none"> * Piso firme * 70 y mas * Diconsa y Liconsa * Prospera * Estancias infantiles (Guarderías) * INAPAM * Programa de apoyo alimentario (PAL) * Programa de vivienda rural * FONART
<p>SEMARNAT</p>		<p>La secretaria del medio ambiente y recursos naturales es una de las secretarías del estado que integran el denominado gabinete del presidente de México. Es el despacho del poder ejecutivo federal encargado de la garantía del desarrollo sustentable y el equilibrio ambiental.</p>	<ul style="list-style-type: none"> * Programa de la Integridad Publica. * Programa Igualdad y Medio Ambiente. * Subsistema de Infromacion Del Inventario Nacional de Emisiones de Contaminantes Criterio SIINEM.
<p>SE</p>		<p>La Secretaría de Economía es responsable de formular y conducir las políticas de industria, comercio exterior, interior, abasto y precios del país.</p>	<ul style="list-style-type: none"> * Programa para la Productividad y Competitividad (PPCI) * Programa de Devolución de Impuestos de Importación a los Exportadores (DRAWBACK) * Programa de Estímulos a la Innovación. * Programa para el Desarrollo de la Industria del Software (PROSOFT)



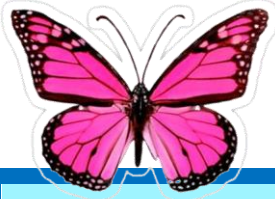

SAGARPA



La secretaria de Agricultura y desarrollo cultural es una de las secretarías de estado que integran el denominado gabinete legal del presidente de México. Es el despacho del poder ejecutivo federal encargado de la administración, regulación y fomento de la actividad económica primaria.

- * Programa producción para el bienestar.
- * Programa credito ganadero.
- * Programa desarrollo rural.
- * Programa de agromercados sociales y sustentables.

SECRETARIA DEL CAMPO



La Secretaría de Economía es responsable de formular y conducir las políticas de industria, comercio exterior, interior, abasto y precios del país.

- * Programa de reconversión productiva con comercialización asegurada.
- * Adquisición maquinaria para el maíz.
- * La Producción Hortofrutícola y Agroindustrial.
- * Alimentos Accesibles
- * Coordinación con las dependencias competentes

SEDATU



La secretaria de Desarrollo agrario , Territorial y urbano es una de las secretarías del estado que integran el denominado gabinete legal del presidente de México.

- * Programa sectorial Del Desarrollo Agrario, territorial y Urbano.
- * Programa de mejoramiento urbano “mi México late”.
- * Oferta de programas y servicios que ofrece el sector publico.

INIFECH



La secretaria del Instituto de la Infraestructura Física Educativa del Estado de Chiapas. Cuenta con CMIC para ejecutar obras de calidad en el estado en la construcción del Centro Universitario de Congresos y Convenciones de la UNACH

- * Servicio de Seguro de Vida.
- * Programa de Prevención, Contról y Vigilancia.
- * Inventario de Patrimonio.
- * Inventario de Dependencia.
- * Protocolo Para la prevención del acoso sexual.





<p>PRESIDENCIAS MUNICIPALES</p>		<p>La secretaria de las presidencias municipales son los titulares del poder ejecutivo de los municipios de dicho país y cabeza.</p>	<ul style="list-style-type: none"> * Secretaria particular. * Secretaria de finanzas * Secretaria de seguridad pública y vialidad. * Secretaria de desarrollo social.
<p>SHCP</p>		<p>La Subsecretaría de Hacienda y Crédito Público es una subsecretaría de estado de la administración pública federal que depende de la Secretaría de Hacienda y Crédito Público</p>	<ul style="list-style-type: none"> * Pensión de adultos mayores. * Seguro popular * Prospera. * Jóvenes construyendo un futuro. * Despensa y soberanía. * Atención a la salud.
<p>SEP</p>		<p>La secretaria de Educación pública es una de las secretarías del estado que integran el denominado gabinete legal de presidente de México. Es el despacho del poder ejecutivo federal encargado de la administración, regulación y fomento de la educación.</p>	<ul style="list-style-type: none"> * Programa de la Reforma educativa. * Programa de Escuela de tiempo completo. * Programa Tu maestro en línea. * Programa Escuela siempre abierta. * Programa Binacional de educación migrante.
<p>SSA</p>		<p>La Secretaría de Salud es la dependencia del Poder Ejecutivo que se encarga primordialmente de la prevención de enfermedades y promoción de la salud de la población. Establecer las políticas de Estado para que la población ejerza su derecho a la protección a la salud.</p>	<ul style="list-style-type: none"> * Programa de Prevención y Atención de las Adicciones. * Prevención y control de la Diabetes Mellitus. * Prevención y control de la Obesidad y el Riesgo Cardiovascular. * Eliminación de la Lepra. * Prevención y control de la Tuberculosis.

