MAPA CONCEPTUAL
LA ORIENTACION EDUCATIVA
Y EL PAPEL ORIENTADOR
UNIDAD II

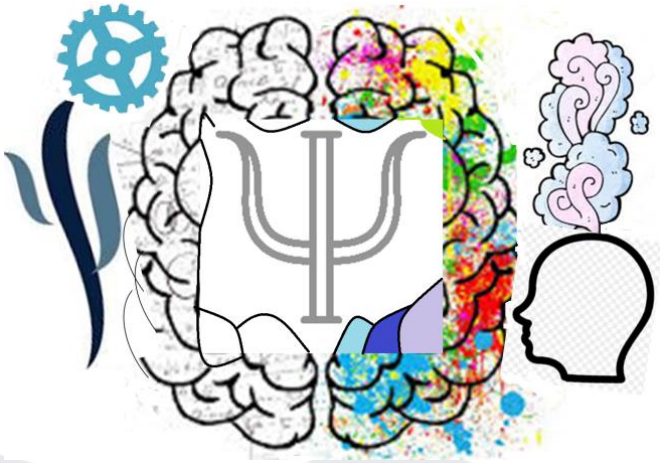

Orientación Educativa

Psic. Sandy Niaxchelly Molina Román

PRESENTA EL ALUMNO:

-Luis Ángel Flores Herrera

GRUPO, CUATRIMESTRE y MODALIDAD:

8º. Cuatrimestre "A "Psicología Escolarizado

COMITAN DE DOMINGUEZ, CHIAPAS

12 DE FEBRERO DEL 2021

LA ORIENTACION Y EL ORIENTACION EDUCATIVO-VOCACIONAL

Funciones y contextos de aplicación

Funcionalidad contextual

Modelaje orientador

"El cubo de las 36 caras"

"TICs"

Mejora

Extensión orientativa

Basado

Destinatario interventivo

Orientado

Proceso individual

Proceso

Mensaje-sonido-imagen

Propósito o finalidad

Proporciona

Finalidades

Motivación

Énfasis

Orientación

Terapéutico

Preventivo

De desarrollo

Método

Compatibilidad

Asesoramiento

Directa e indirecta

Consulta

Supervisión

Consulta y formación

Funcionalidades

Ayuda consecutivas de adaptación

Educación evolutiva

Campos de trabajo practico-objetivo

Clasificación institucional

Equipos de atención temprana

Atención

Comunidad infantil

Alumnado con NEE

Evaluación funcional de la necesidad

Unidades de orientación

Consta

Servicios integrales educativos

Orientación en educación infantil y primaria

Centra

Atención a la diversidad

Apoyo a la necesidad

Adaptación curricular

Unidades de apoyo educativos

Desarrollo

Atención a la NEE

Metodología diversa para el alumnado

Orientación en educación secundaria

Seguimiento

Orientación en educación universitaria

Vida profesional y laboral

Estrategias y herramientas básicas

Primeras intervenciones

Diagnostico

Relata

Orientación del individuo

Enfoque funcional

Diagnóstico de problemas vocacionales

Entrevista

Formulación

Contrato laboral

Derivación del entrevistado

Criterios diagnósticos

Facilitan comprensión

Aplicación de test

Presupone

Objetivo direccional

Pre diagnostico

Idealización subjetiva

Manejo de tiempo

Situación decisiva

Ansiedad predominante

Objetivos profesionales

Predominio de acciones

Situación actual

Fantasías resolutivas

Deuteroeleccion

Papel profesional orientador

Atención del alumnado

Apoyo de profesorado

Acción tutorial

(Roman, 2021)

Bibliografía

Roman, S. N. (2021). *Orientacion Educativa.* Comitan de Dominguez, Chiapas: UDS, antologias de apoyo escolar.