

GINECOLOGÍA Y OBSTETRICIA

MAESTRO: ERVIN SILVESTRE CASTILLO

ALUMNO: NELFO JONATAN DIAZ ROBLERO

TRABAJO: MAPA CONCEPTUAL DE LA UNIDAD 1

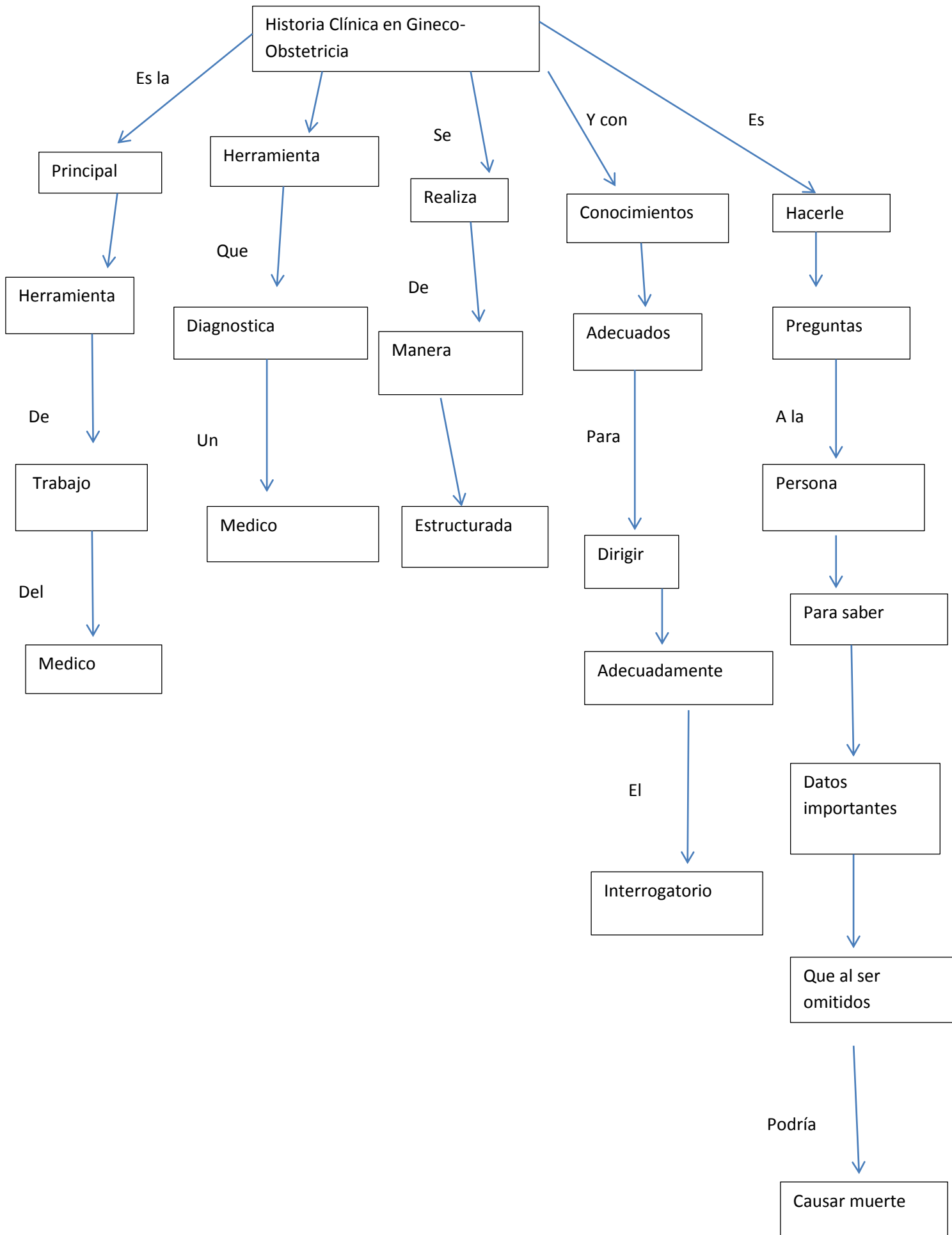

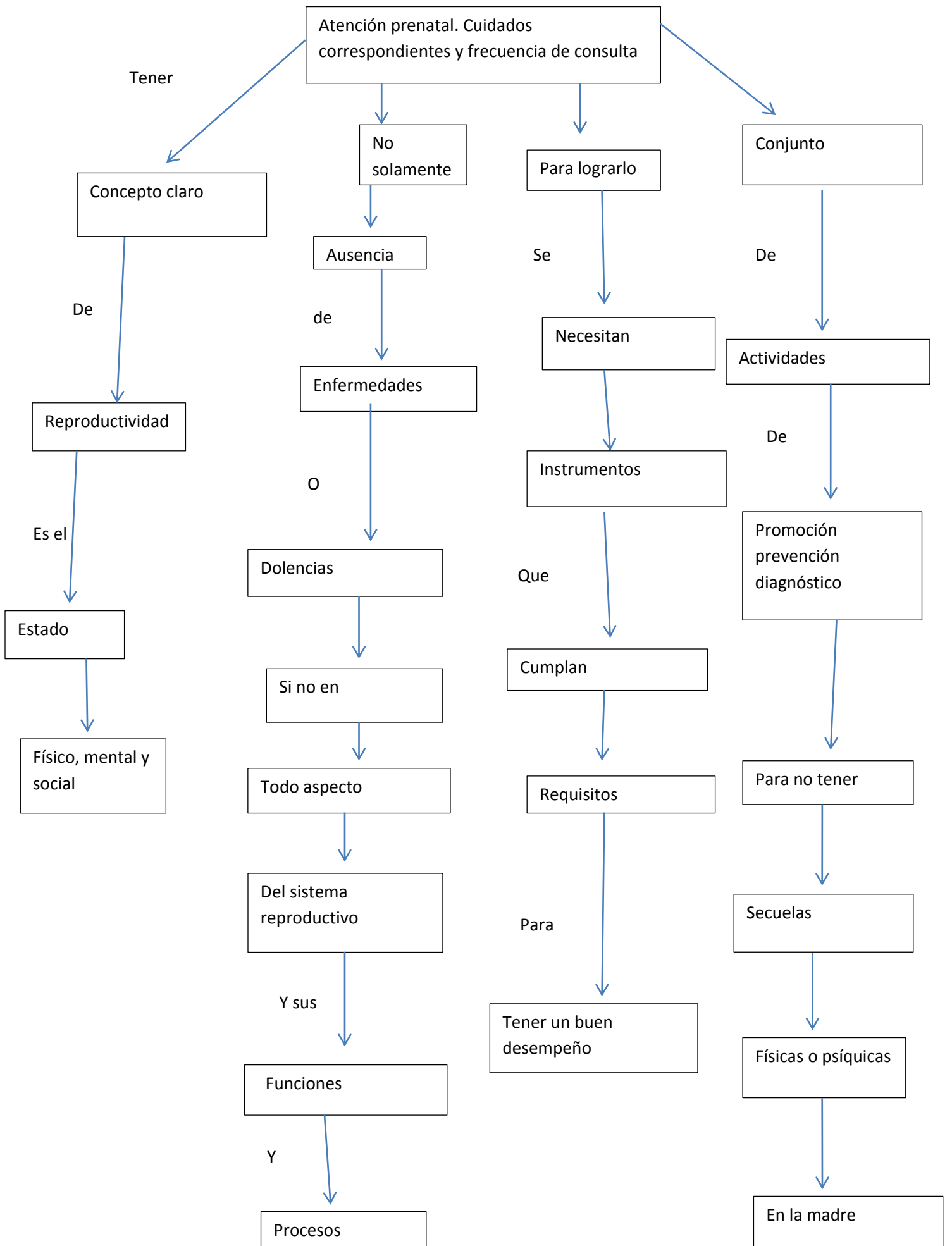

Son

Anatomía del aparato genital femenino:
irrigación ligamentos y músculos del periné

Órganos

Tipos de
ligamentos

Irrigación

Externos

Internos

Redondos

Por

Ramas

Monte de
venus

Vagina

Anchos

Hipogástricas

Y

Útero

Cardinales

Vulva

Trompas uterinas

Útero sacro

Y

Ovarios

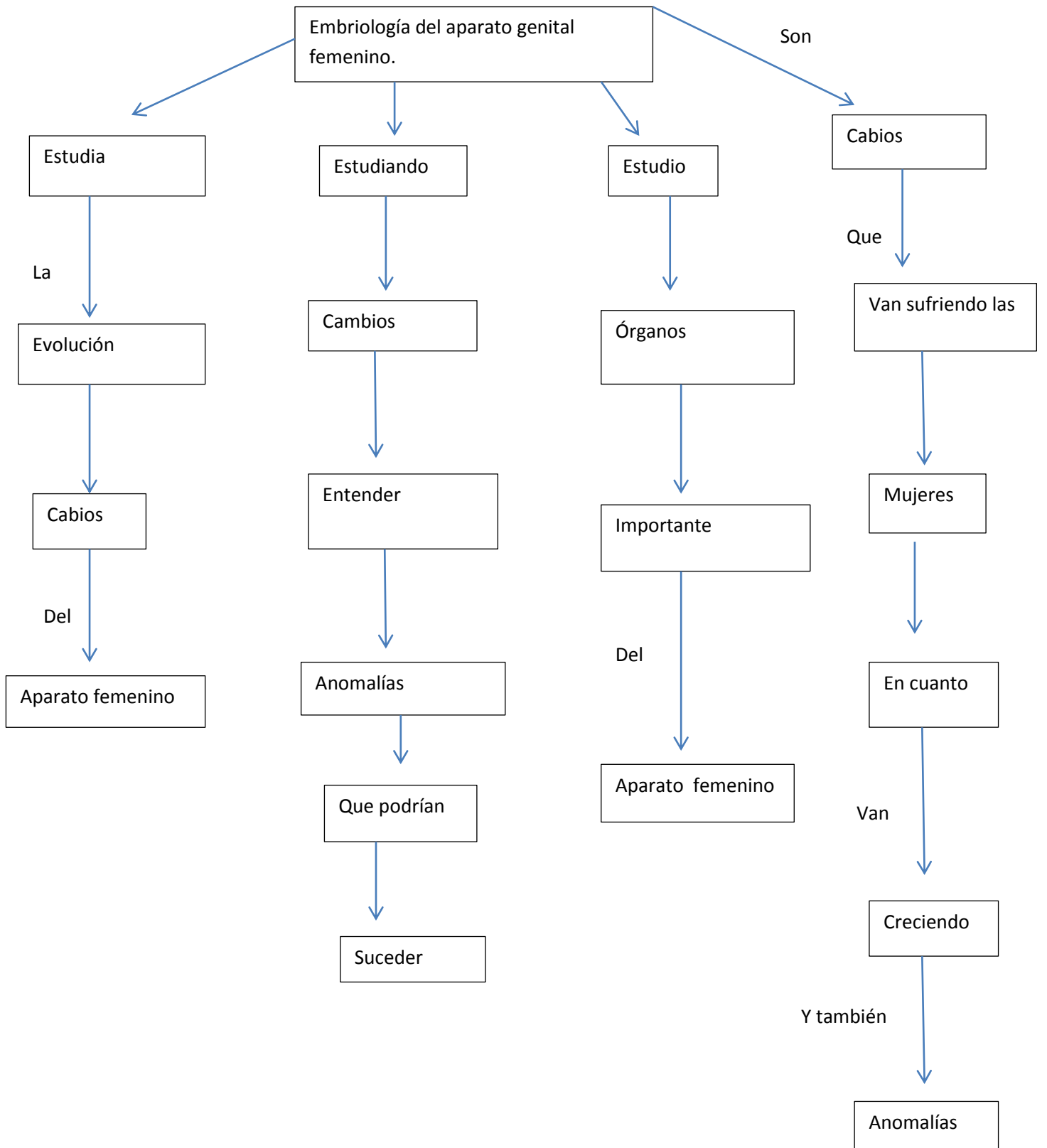

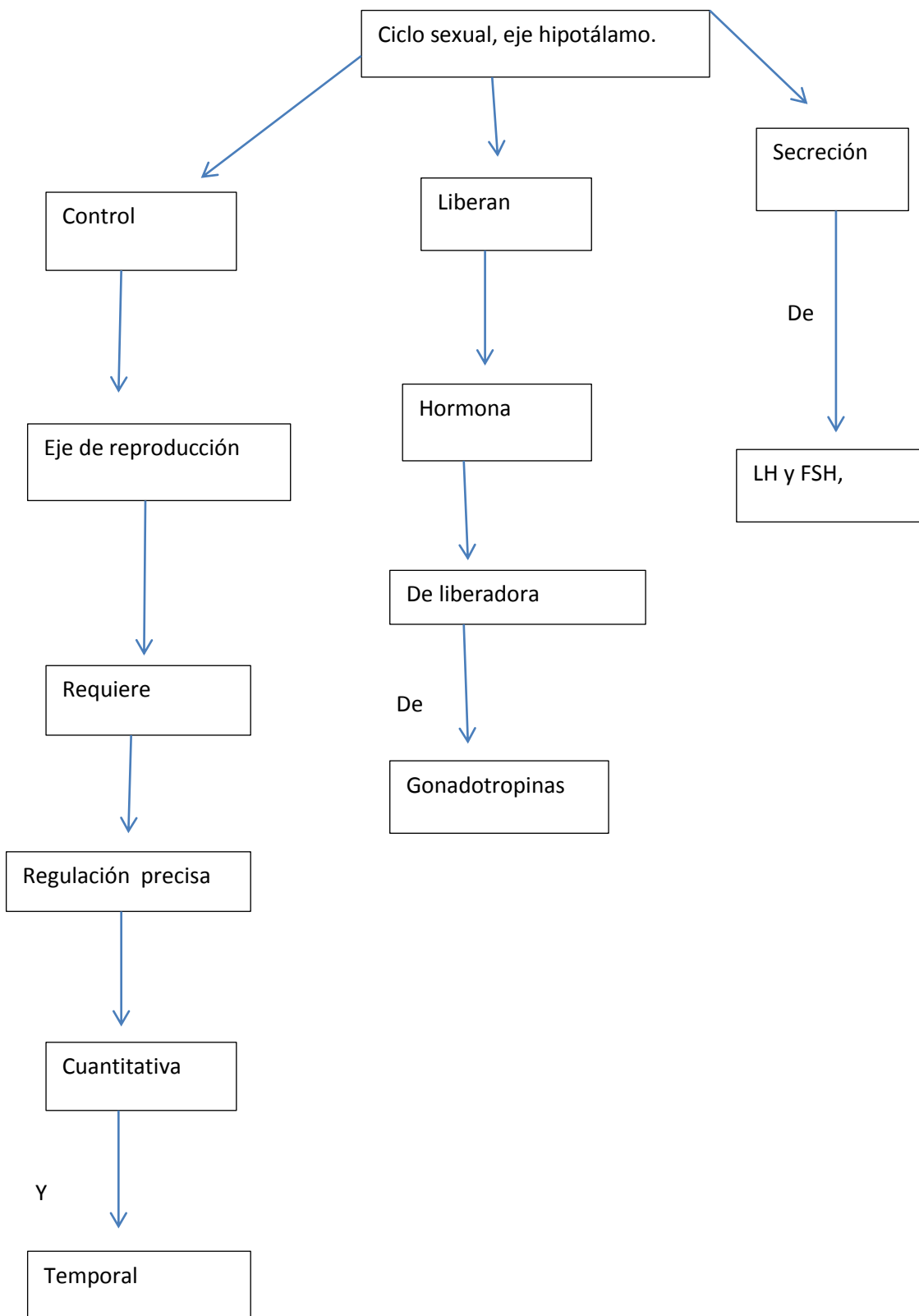

- Hipófisis- ovario- endometrio



Depende de

La testosterona

Controlada

La

Por

Dotación

Principal

Hipófisis

De

Son

Cromosomas

Hormona

Cambios

Estipulados

Androgénica

Toda mujer

Desde la

Sintetizada

Sufre unas más lego que las otras

Fecundación

Secretada

En

Comienza

Células de Leydig

La

Diferencia



