Mapa conceptual

UNIDAD 1

Intervención psicopedagógica

Dr. Rodolfo Bataz Moreno

ALUMNO:

-Aisha Carolina Rodríguez López

Grupo, cuatrimestre y modalidad: 8º. Cuatrimestre “A” Psicología Escolarizado

Comitán de Domínguez, Chiapas de 18 de enero de 2021
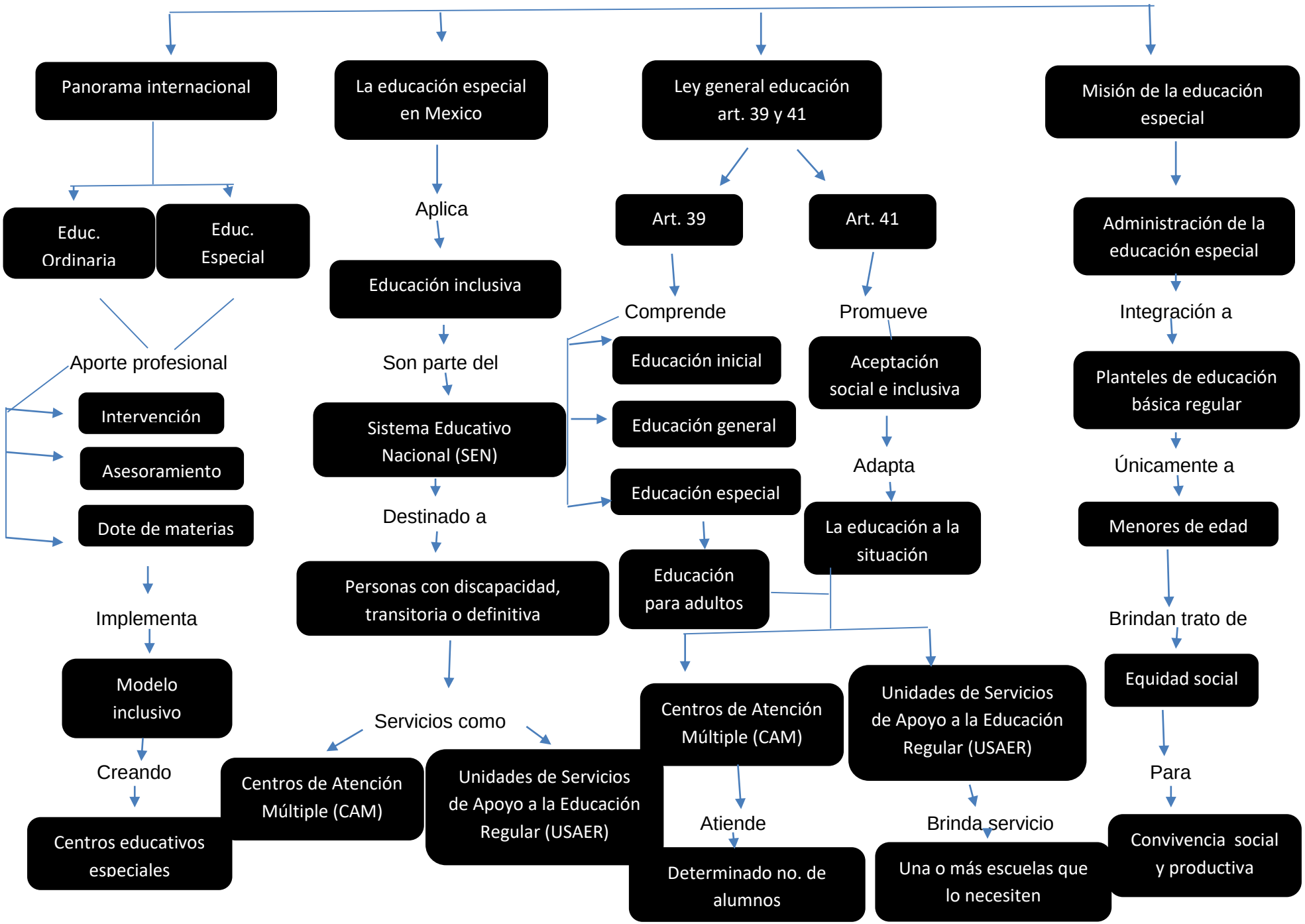
INTERVENCIÓN EN EDUCACIÓN ESPECIAL