

ENFERMERIA DEL NIÑO Y ADOLESCENTE

MAESTRO: RUBEN EDUARDO DOMÍNGUEZ GARCÍA

ALUMNO: NELFO JONATAN DIAZ ROBLERO

TRABAJO: MAPA CONCEPTUAL 3 y 4 UNIDAD

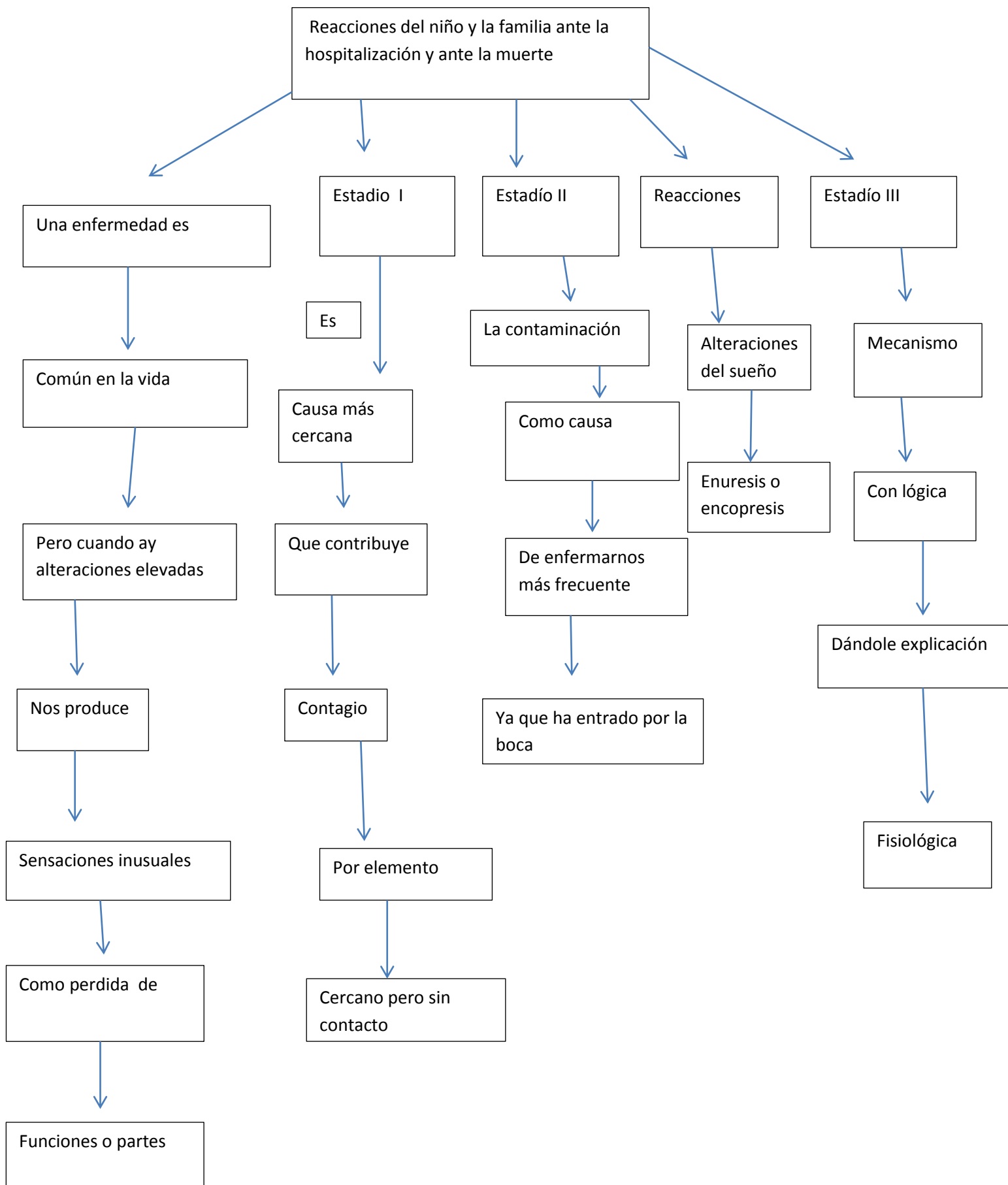

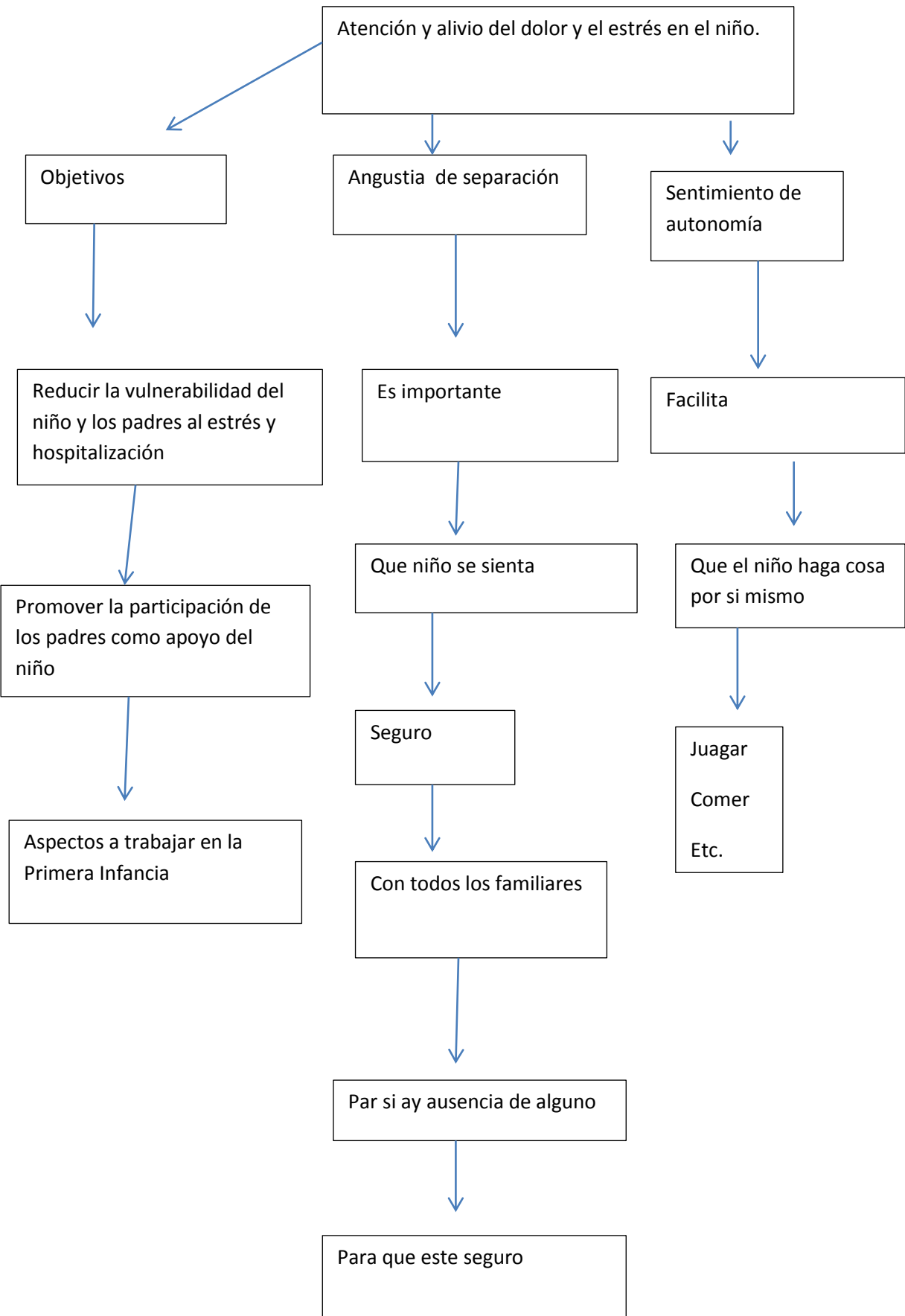

Prevención de infecciones nosocomiales



Son infecciones

Factores



Contraídas

La mayor variedad de procedimientos médicos



En un hospital

La transmisión de bacterias



Técnicas invasivas

Administración de fármacos por vía oral, intramuscular y subcutánea

La vía oral

La vía intramuscular

La vía subcutánea

Se introduce

Se introduce

A través de una aguja

Por la boca

Al musculo

En el tejido que tenemos bajo la piel

Pasa por

Mediante una aguja

Se va liberando lentamente al torrente sanguíneo

Se absorbe en algún tramo del tracto digestivo

Que se esparce

Por los vasos sanguíneos

Vía fácil y cómoda

Administración de fármacos por vía inhalatoria

Se introduce

Pero si

Dispositivos

Directamente

No sabemos hacer la administración

1. los aerosoles
2. los nebulizadores
3. los dispositivos en polvo seco

A los pulmones

O queda mal

El efecto

No ara bien el efecto

Es muy rápido

Que deseábamos

Se usa poco medicamento

Administración de líquidos y de medicamentos por vía intravenosa e intraósea

La vía intravenosa

La vía intraósea

Directamente dentro del torrente sanguíneo

Indicada en pacientes adultos y pediátricos

Rápida de aparición de los efectos

Situaciones de emergencia o urgencia

Diferentes métodos de administración

Como los casos de

A veces se hace muy lentamente y de manera continua

1. Reanimación Cardiopulmonar
2. Traumatismo grave
3. Gran quemado
4. Shock severo
5. Agitación
6. paciente respiratorio

Cuidados del niño que ha recibido un trasplante de órganos

La pérdida

De un niño

Es muy trágico

Para los padres

Y para los familiares

Para llevar a cabo

Debemos de hacerlo

En menor tiempo

Y menor gasto de dinero

Provea el equipamiento necesario

Cuidados domiciliarios del niño con enfermedad crónica

Más que nada

Es enseñar

A los padres

Como se debe de tratar

A la persona con

Enferma

Ayudando entender

Pasó a paso como hacerlo

Manifestaciones digestivas propias del lactante



Estreñimiento

Regurgitaciones



Problema muy frecuente

Una característica tan familia



En lactantes alimentados con fórmulas adaptadas

Reflujo es universal en los lactantes



Siempre debe ser valorado unido a las molestias del niño y consistencia de las heces

Anatómicos y funcionales

Problemas nutricionales y endocrinos



Endocrino



Hormonas que



Regulan los procesos



Del cuerpo



Transtorno



Deficiencia de la hormona del crecimiento



Hipotiroidismo



Sobrepeso, obesidad y riesgo de subnutrición

Medio Social, dinámica familiar, formas de producción, movilidad social, proceso de urbanización, servicio sanitario asistencial y cultura



Independencia

Identidad

Comportamiento

Seguridad



Decisiones personales

Percepción que tiene de sí mismo

Etapas de incomodidad

La fuerza y la agilidad



La capacidad de actuar con pensamiento

Sentido de identidad

Por su aparecía

Desarrollan en los adolescentes



Y criterio propio

Solidez persona

Que puede llevar hasta el suicidio

Cuando adquieran las destrezas para tomar decisiones



Resolver sus problemas sin intervención externa

Medidas preventivas de la drogadicción



Enfermedad crónica



Es caracteriza por la búsqueda y el consumo compulsivo



De la droga a pesar de las consecuencias perjudiciales



Enfermedad con recaídas



Ocurre cuando



Persona vuelve a consumir drogas

Vigilancia epidemiológica



Es la recolección



De datos



Registrados en forma sistemática, periódica y oportuna



Analizar los datos que aporta la Vigilancia

Conoce

Factores que afectan directa o indirectamente