

**Nombre del alumno:**

Eduardo Roblero Chávez.

**Nombre del profesor:**

Lic. Ervin Silvestre Castillo.

**Licenciatura:**

Lic. En enfermería y nutrición.

**Materia:**

Ginecología y Obstetricia.

**Nombre del trabajo:** Cuadro sinóptico.

Ensayo del tema:

“Ciencia y Conocimiento”

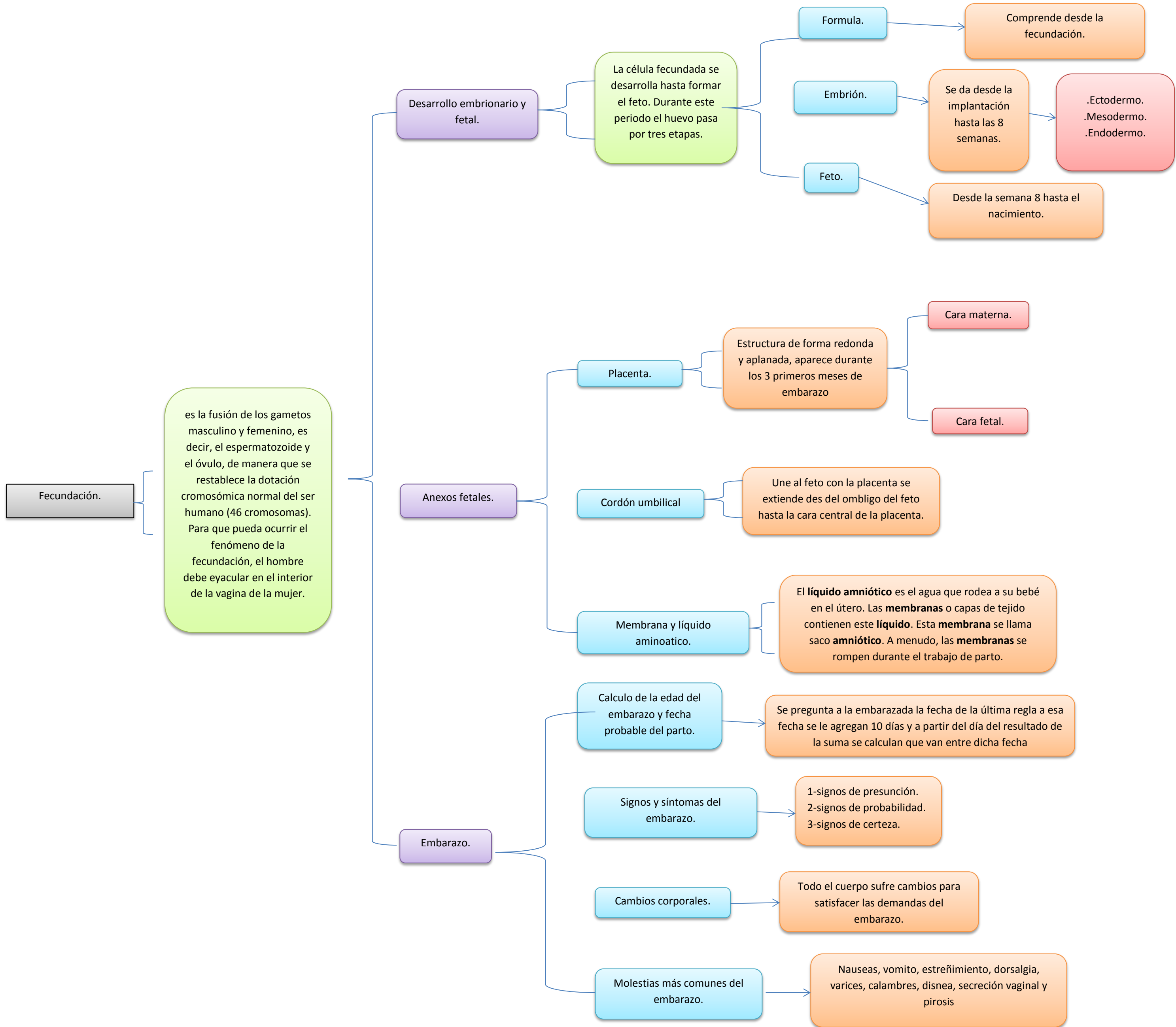

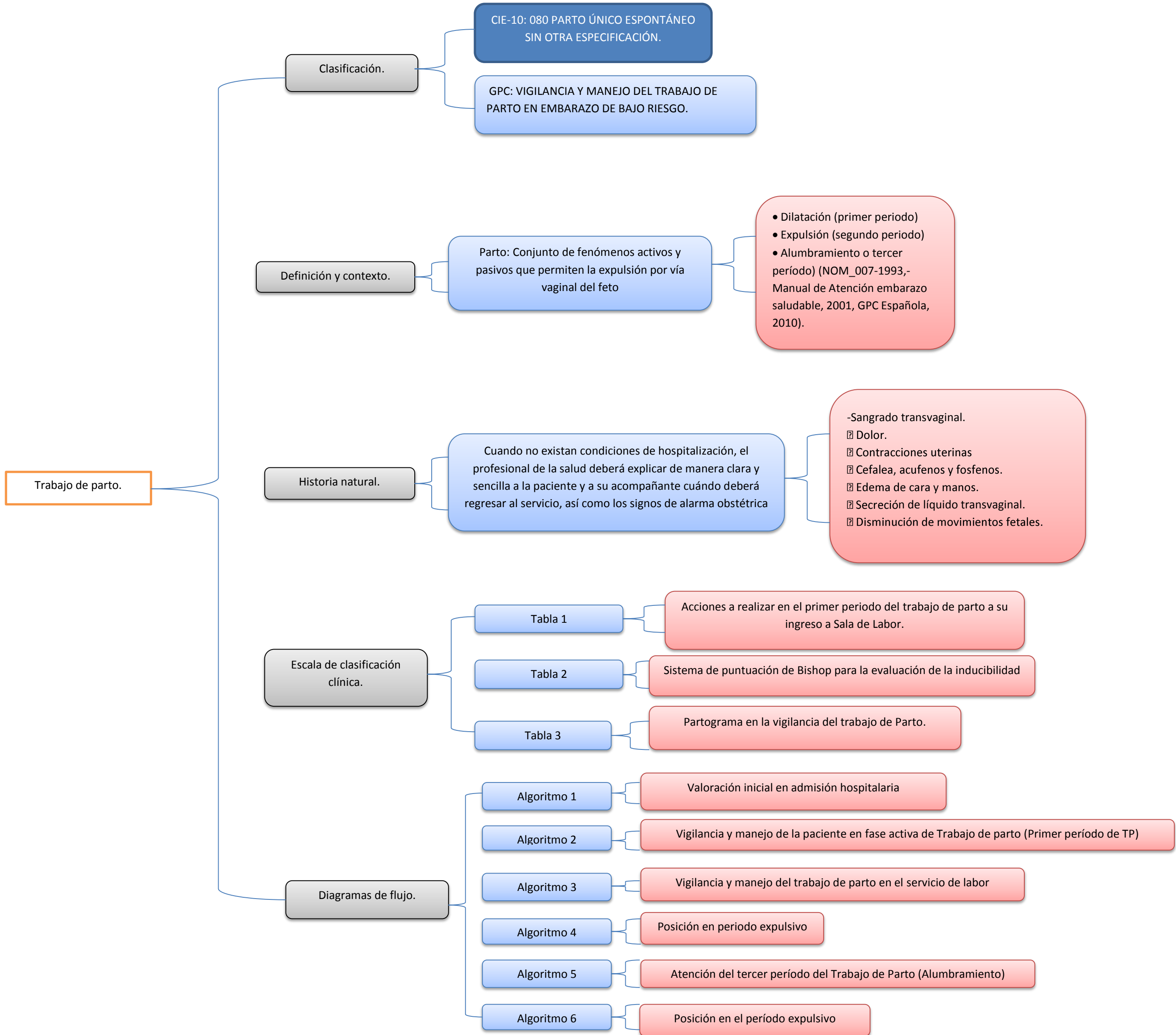

Trabajo de parto.

Clasificación.

CIE-10: 080 PARTO ÚNICO ESPONTÁNEO SIN OTRA ESPECIFICACIÓN.

GPC: VIGILANCIA Y MANEJO DEL TRABAJO DE PARTO EN EMBARAZO DE BAJO RIESGO.

Definición y contexto.

Parto: Conjunto de fenómenos activos y pasivos que permiten la expulsión por vía vaginal del feto

- Dilatación (primer periodo)
- Expulsión (segundo periodo)
- Alumbramiento o tercer período) (NOM\_007-1993,- Manual de Atención embarazo saludable, 2001, GPC Española, 2010).

Historia natural.

Cuando no existan condiciones de hospitalización, el profesional de la salud deberá explicar de manera clara y sencilla a la paciente y a su acompañante cuándo deberá regresar al servicio, así como los signos de alarma obstétrica

- Sangrado transvaginal.
- ☒ Dolor.
- ☒ Contracciones uterinas
- ☒ Cefalea, acufenos y fosfenos.
- ☒ Edema de cara y manos.
- ☒ Secreción de líquido transvaginal.
- ☒ Disminución de movimientos fetales.

Escala de clasificación clínica.

Tabla 1

Acciones a realizar en el primer periodo del trabajo de parto a su ingreso a Sala de Labor.

Tabla 2

Sistema de puntuación de Bishop para la evaluación de la inducibilidad

Tabla 3

Partograma en la vigilancia del trabajo de Parto.

Diagramas de flujo.

Algoritmo 1

Valoración inicial en admisión hospitalaria

Algoritmo 2

Vigilancia y manejo de la paciente en fase activa de Trabajo de parto (Primer período de TP)

Algoritmo 3

Vigilancia y manejo del trabajo de parto en el servicio de labor

Algoritmo 4

Posición en periodo expulsivo

Algoritmo 5

Atención del tercer período del Trabajo de Parto (Alumbramiento)

Algoritmo 6

Posición en el período expulsivo