



**Nombre de alumno: Roxana de los  
Ángeles Gutiérrez Méndez**

**Nombre del profesor: Rodolfo Bataz  
Morales**

**Nombre del trabajo: Super notas**

**Materia: Análisis de la conducta**

**Grado: 2°**

**Grupo: LPS19EMC0120-A**

Comitán de Domínguez Chiapas a 22 de Enero del 2021

# Analisis de la conducta

## Conducta

Friedrich define la conducta como actividad observable y los procesos observables de un organismo por otro individuo



Conducta hace referencia a los actos de un organismo

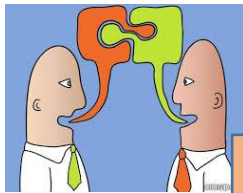

Max mayer denominaba psicología del otro el comportamiento de una persona en relación con su historial ambiental previa

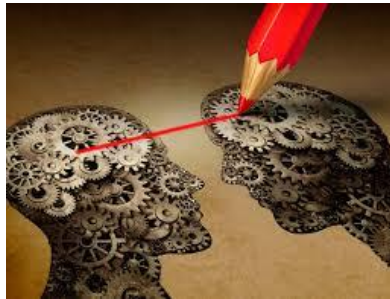

### Conductismo

Surgió como una alternativa a la psicología experimental en el análisis de la conciencia

La mediación se produce cuando se le asigna un valor numérico u otros símbolos a una dimensión o atributo de una variable de modo que refleje mejor la dimensión o atributo que se está midiendo

### CONDICIONAMIENTO OPERANTE



Con el condicionamiento operante, la conducta será aquella que especifica las condiciones presentes que en forma confiable producen la conducta que está explicando

Principal aporte skineriano es el concepto de conducta gobernadas por reglas



# Determinantes ambientales de la conducta



## Conceptos básicos de la conducta

Se fundamentan en el medio y la conducta de una manera confiable y precisa



La mediación de la conducta comprende su observación y registro, se plantea como una operación objetiva y sistemática realizada sobre datos debidamente operacionalizadas

# Estimulos y respuestas

La conducta se considera fraccionada en unidades llamadas respuestas. Al medio ambiente se le comprende como estímulos

Al medio se le divide en varias clases de estímulos

Estímulos evocadores, estímulos reforzantes, estímulos discriminativos

ESTIMULO



Llueve en la ciudad

RESPUESTA



Me protejo con par

La conducta y el medio constituyen los conceptos fundamentales de aproximación al estudio de la conducta denominada condicionamiento operante

Las respuestas se constituyen a la conducta se congregan en dos fases: operante o instrumental y la otra refleja o respondiente

## Condicionamiento respondiente

En ocasiones se le denomina condicionamiento clásico

El proceso mediante el cual un estímulo nuevo adquiere el poder de evocar una respondiente, llamado condicionamiento respondiente



Para que la conducta respondiente puede ocurrir, de ser procedida y evocada por determinados estímulos especiales del medio



Respondientes incondicionadas

Son las mismas en todos los organismos biológicamente semejantes, virtualmente

La evacuación de las respondientes incondicionadas es bastante confiables, resulta fácil prever la tasa con la cual ocurren



Procedimiento del condicionamiento respondiente  
Comprende la presentación repetida de un estímulo incondicionado dentro de un arreglo temporal fijo y regular, con el estímulo que se va a condicionar

- 1-. Condicionamiento simultaneo
- 2-. Condicionamiento demorado
- 3-. Condicionamiento huella
- 4-. Condicionamiento hacia atrás
- 5-. Condicionamiento temporal

La adquisición dentro del condicionamiento respondiente

Procede en forma gradual, en contraste a la forma en que procede en condicionamiento operante

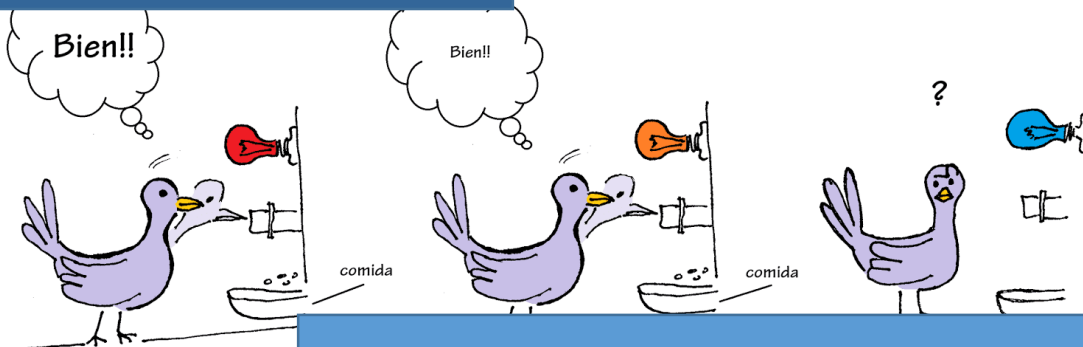

El curso temporal del condicionamiento respondiente se parece más la formación gradual de una discriminación operante que al condicionamiento operante



# Condicionamiento operante

La conducta remanente es operante

Las operantes son emitidas por el organismo

La emisión de una conducta operante es parte inherente (biológicamente hablando) de todo organismo

La frecuencia de la conducta respondiente está determinada por la frecuencia del estímulo que la evoca, la frecuencia de la conducta operante

Está determinada por el efecto que produce

Un reforzados comúnmente se define en términos de sus efectos sobre la frecuencia posterior de la respuesta que inmediatamente lo precede

Lo efectos o consecuencias de la conducta pueden ser la aparición de una parte adicional del medio o bien la desaparición de una parte de ese medio

En el condicionamiento operante, los estímulos discriminativos controlan la respuesta operante

Un estímulo discriminativo es aquel en cuya presencia una determinada porción de conducta operante

La relación entre un estímulo discriminativo y una operante es fundamentalmente diferente de la relación entre un estímulo evocador y una respondiente

La presentación del estímulo controlador nunca garantiza que la respuesta se presentara inmediatamente

## TEORÍA DEL CONDICIONAMIENTO OPERANTE (SKINNER)

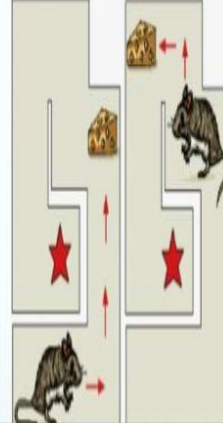
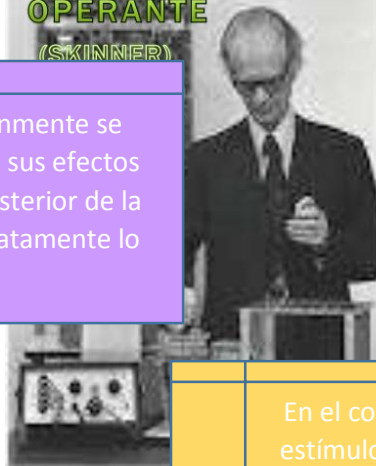

## CONDICIONAMIENTO OPERANTE

Ejemplos cotidianos

