Nombre de alumno: Lucero Jiménez Fulgencio

Nombre del profesor: sarain gumeta moreno

Nombre del trabajo: mapa Conceptual

Materia: Fundamentos de fauna silvestre

Grado: 6.°

Grupo: F

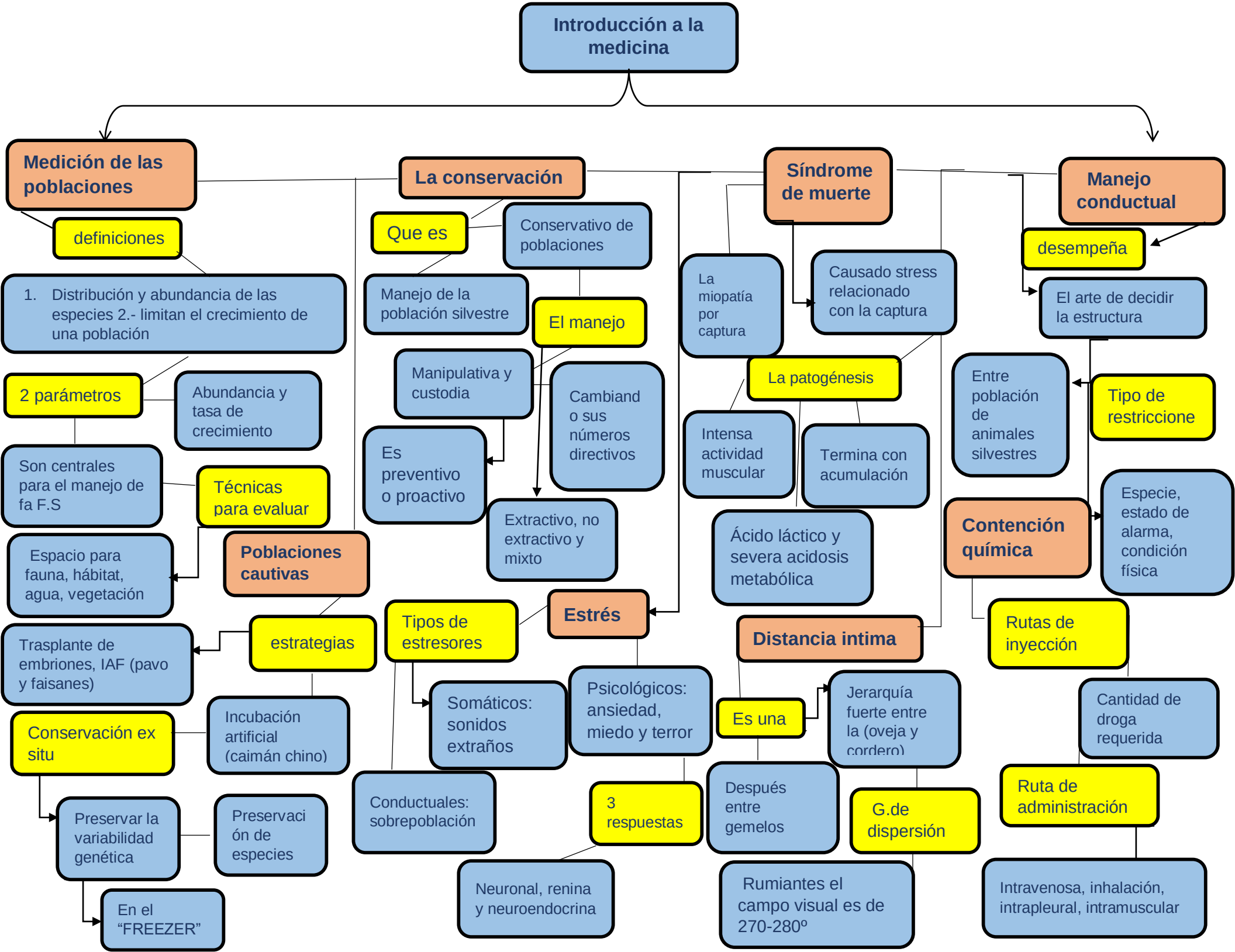
Introducción a la medicina
Medición de las poblaciones
definiciones
1. Distribución y abundancia de las especies 2.- limitan el crecimiento de una población
2 parámetros
Abundancia y tasa de crecimiento
Son centrales para el manejo de fa F.S
Técnicas para evaluar
Espacio para fauna, hábitat, agua, vegetación
Poblaciones cautivas
estrategias
Trasplante de embriones, IAF (pavo y faisanes)
Incubación artificial (caimán chino)
Conservación ex situ
Preservar la variabilidad genética
Preservación de especies
En el "FREEZER"
La conservación
Que es
Conservativo de poblaciones
Manejo de la población silvestre
El manejo
Manipulativa y custodia
Cambiando sus números directivos
Es preventivo o proactivo
Extractivo, no extractivo y mixto
Tipos de estresores
Estrés
Somáticos: sonidos extraños
Psicológicos: ansiedad, miedo y terror
Conductuales: sobrepoblación
3 respuestas
Neuronal, renina y neuroendocrina
Síndrome de muerte
La miopatía por captura
Causado stress relacionado con la captura
La patogénesis
Intensa actividad muscular
Termina con acumulación
Ácido láctico y severa acidosis metabólica
Distancia intima
Es una
Jerarquía fuerte entre la (oveja y cordero)
Después entre gemelos
G.de dispersión
Rumiantes el campo visual es de 270-280º
Manejo conductual
desempeña
El arte de decidir la estructura
Entre población de animales silvestres
Tipo de restriccione
Contención química
Especie, estado de alarma, condición física
Rutas de inyección
Cantidad de droga requerida
Ruta de administración
Intravenosa, inhalación, intrapleural, intramuscular