



PASIÓN POR EDUCAR

**Nombre de alumno: Francisco Jiménez López**

**Nombre del profesor: ing. Gabriela Villafuerte Aguilar**

**Nombre del trabajo: súper nota**

**Materia: ginecología y obstetricia**

**Grado: 8to Cuatrimestre**

PASIÓN POR EDUCAR

**Grupo: "A"**

**1-Teratología** estudio de anomalías congénita

Una alteración funcional, bioquímica o morfológica que se detecta durante la gestación, nacimiento o posteriormente y que es inducida durante el embarazo.

**2-Factores físicos;** esto puede ocurrir por Traumatismos y Radiaciones



**3-Factores químicos;** como por Antibióticos, Insulina y Teratología por antiparasitar



**4-Infecciones Virales;** la fiebre, Panleucopenia Felina y Peste Porcina, Diarrea Viral Bovina, Encefalomiелitis Aviar, Hidrocefalia, aplasias de esqueleto y musculatura en pollos



**5-Infecciones Parasitarias.** gondii en todas las especies reabsorción feta



**6-Factores dietéticos;** Avitaminosis A, Avitaminosis complejo B, Déficit de Manganese, Plantas tóxicas y Veratrum californicum.



**7-Factores hormonales;** Hormonas sexuales y Free Martin en bovinos.



**2-Parto patológico**



**Causas materna;** Inercia uterina primaria, Inercia uterina secundaria, Anormalidades del canal de parto Torsión uterina.

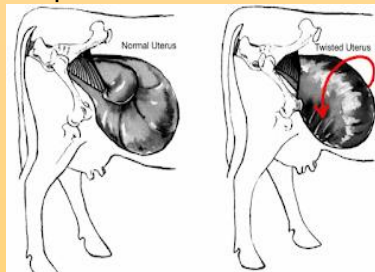

**Anormalidades en la posición y presentación fetal:**

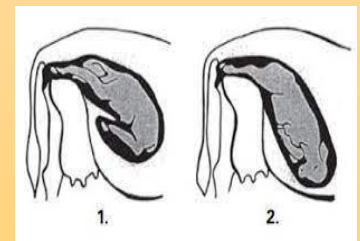

**Desproporción feto pélvica**



Presentación anterior de rodillas flexionadas 2.- presentación con un miembro delantero retenido, 3.- Presentación anterior con desviación de cabeza hacia abajo

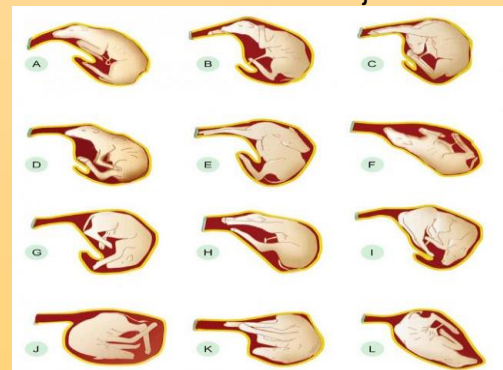

## ROTACION FETAL(1)

- Maniobra que se justifica si el feto está en posición dorsopúbica o dorsoiliaca.



Las resoluciones de la distocia y pueden encontrarse aplicando diversas maniobras

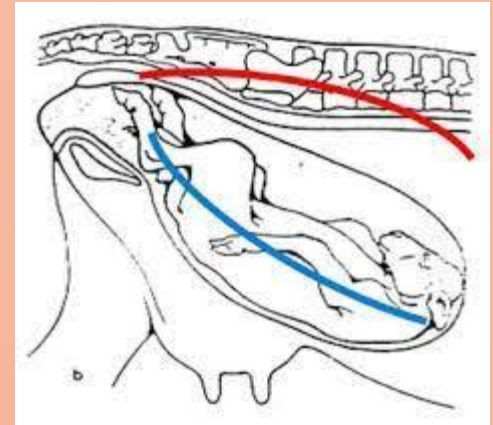

**Mutación:** es la composición del feto, Repulsión, Rotación fetal, Versión y Rectificación de extremidades

### 3- Intervenciones obstétricas

**Fetotomía:** es la reducción en tamaño del feto por el retiro o la destrucción de sus partes con objeto de permitir la extracción



Fig. N° 30: Posición del operador durante maniobras de mutación

Extracción forzada; la extracción forzada del feto por el canal pélvico

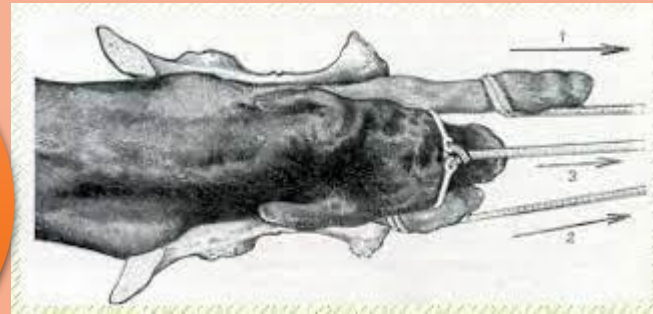

**Histrectomía abdominal  
operación cesárea**

Examen tocológico;  
Antecedentes, Edad, Vigor  
físico y estado nutricional de la  
hembra, Examen obstétrico

Consideraciones anestésicas  
para cesárea; Diazepam,  
Ketamina, Opioides y  
Barbitúricos



Técnica quirúrgica

Lugares de incisión en las  
diferentes especies; esto  
dependerá de la especie del  
animal la cual eso será el  
tamaño de la incisión y el lugar

Una cesárea es indicada  
cuando; problemas en el parto,  
por el canal de pelvis,  
monstruosidades etc.

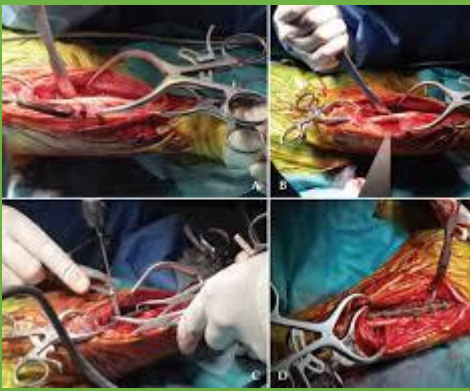

Etapas del puerperio,  
Involución uterina,  
Regeneración endometrial,  
Recuperación ovárica esto  
ayuda que el animal vuelve en  
la normalidad

Expulsión de la placenta y  
Loquios

Eliminación de la  
contaminación bacteriana

