Nombre de alumno: María Fernanda Vidal

Nombre del profesor: Ana Gabriela Villafuerte

Nombre del trabajo: Actividad plataforma

Materia: Ginecología y Obstetricia

Grado: 8vo

Grupo: B

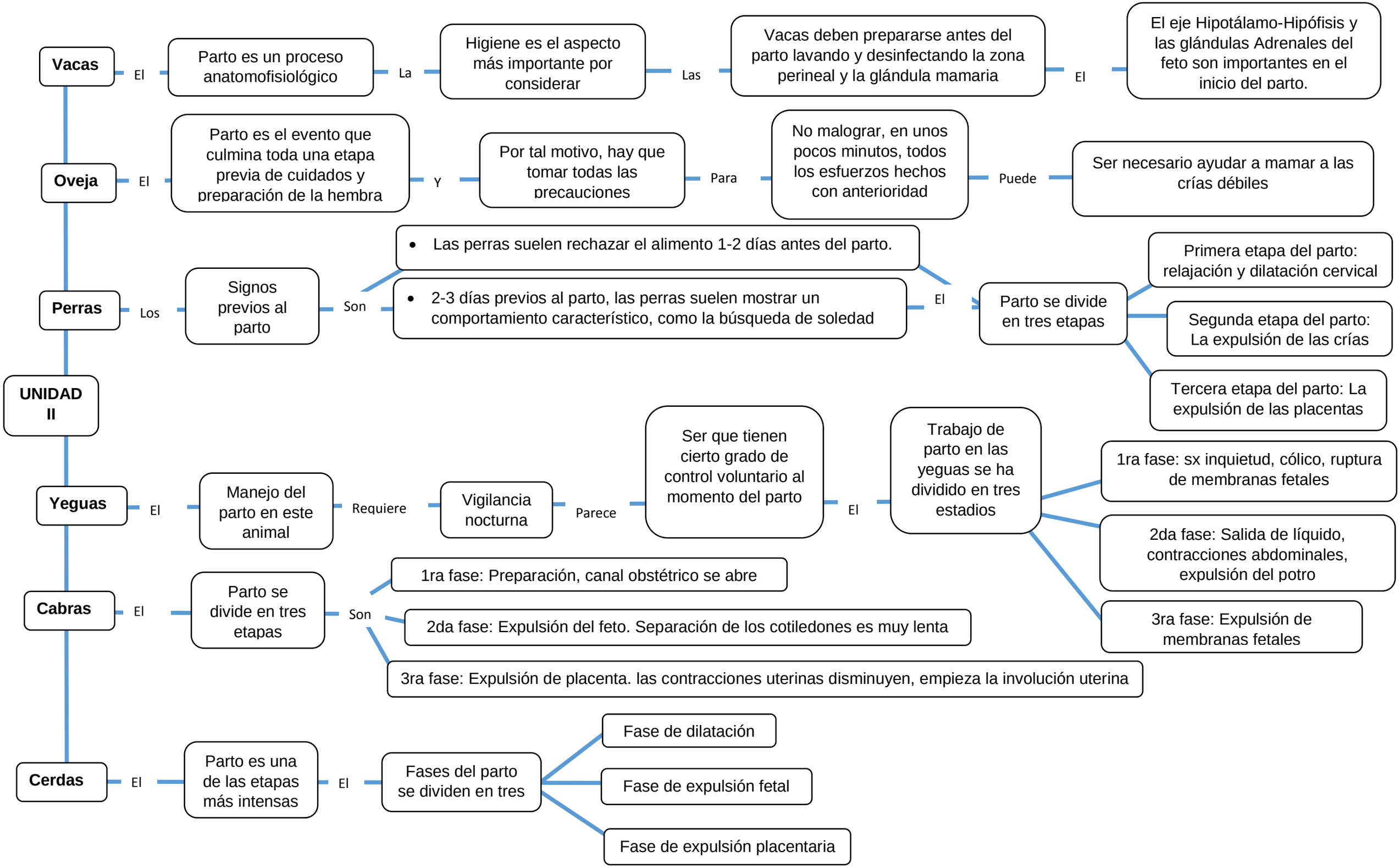
UNIDAD II
Vacas
El
Parto es un proceso anatomofisiológico
La
Higiene es el aspecto más importante por considerar
Las
Vacas deben prepararse antes del parto lavando y desinfectando la zona perineal y la glándula mamaria
El
El eje Hipotálamo-Hipófisis y las glándulas Adrenales del feto son importantes en el inicio del parto.
Oveja
El
Parto es el evento que culmina toda una etapa previa de cuidados y preparación de la hembra
Y
Por tal motivo, hay que tomar todas las precauciones
Para
No malograr, en unos pocos minutos, todos los esfuerzos hechos con anterioridad
Puede
Ser necesario ayudar a mamar a las crías débiles
Perras
Los
Signos previos al parto
Son
Las perras suelen rechazar el alimento 1-2 días antes del parto.
2-3 días previos al parto, las perras suelen mostrar un comportamiento característico, como la búsqueda de soledad
El
Parto se divide en tres etapas
Primera etapa del parto: relajación y dilatación cervical
Segunda etapa del parto: La expulsión de las crías
Tercera etapa del parto: La expulsión de las placentas
Yeguas
El
Manejo del parto en este animal
Requiere
Vigilancia nocturna
Parece
Ser que tienen cierto grado de control voluntario al momento del parto
El
Trabajo de parto en las yeguas se ha dividido en tres estadios
1ra fase: sx inquietud, cólico, ruptura de membranas fetales
2da fase: Salida de líquido, contracciones abdominales, expulsión del potro
3ra fase: Expulsión de membranas fetales
Cabras
El
Parto se divide en tres etapas
Son
1ra fase: Preparación, canal obstétrico se abre
2da fase: Expulsión del feto. Separación de los cotiledones es muy lenta
3ra fase: Expulsión de placenta. las contracciones uterinas disminuyen, empieza la involución uterina
Cerdas
El
Parto es una de las etapas más intensas
El
Fases del parto se dividen en tres
Fase de dilatación
Fase de expulsión fetal
Fase de expulsión placentaria

Bibliografía

Villafuerte, A. G. (2021). *Antología de Ginecología.* Comitán de Dominguez: Universidad del Sureste.