Nombre del alumno: Francisco de Jesús Villatoro Jiménez.

Nombre del profesor: Sarain Gumeta Moreno.

Nombre del trabajo: Mapa conceptual de enfermedades de etapa crítica del pollo.

Materia: Patología y técnicas quirúrgicas de aves y conejos.

Grado: 5

Grupo: A

Comitán de Domínguez Chiapas a 18 de enero del 2021.

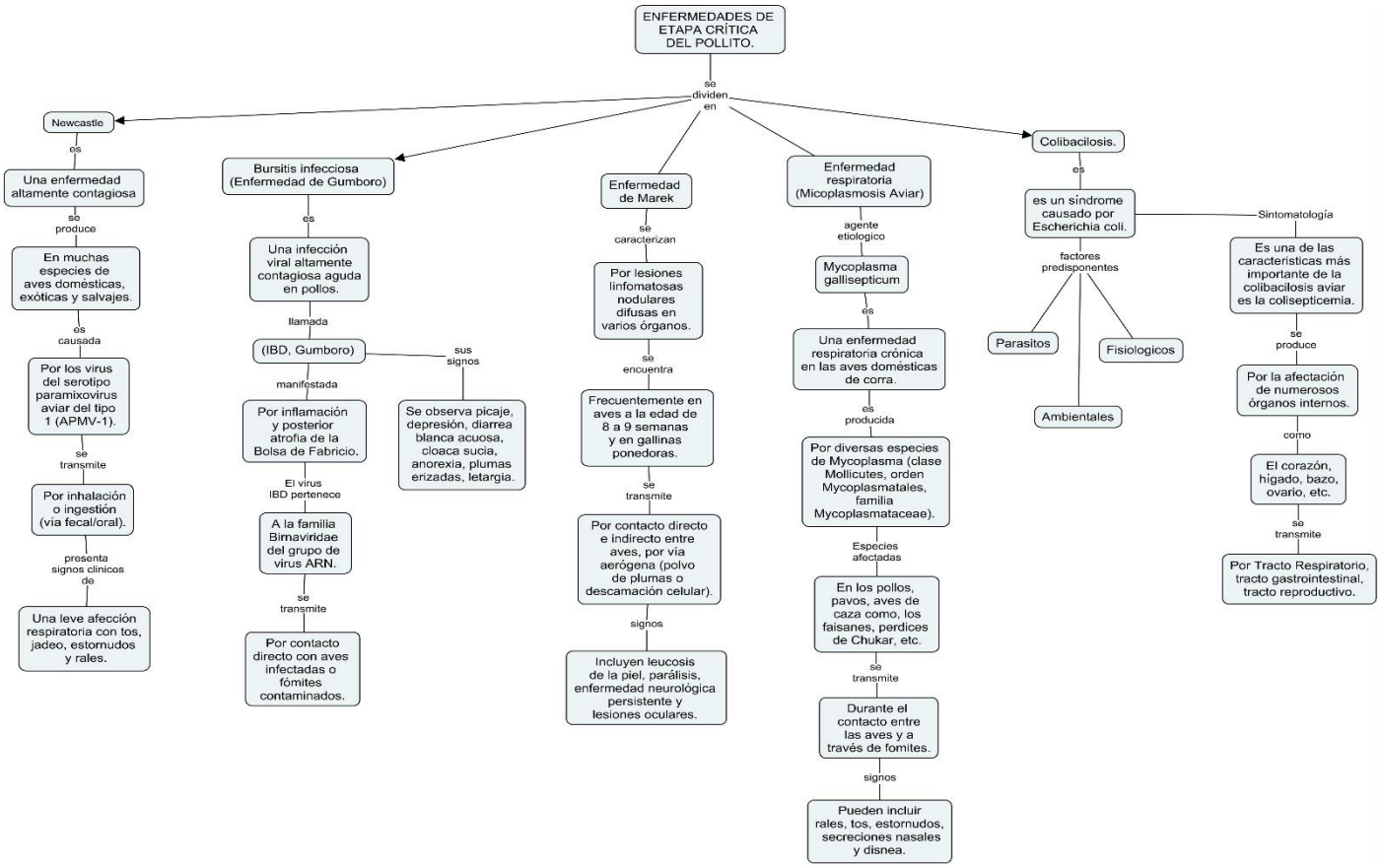
ENFERMEDADES DE ETAPA CRÍTICA DEL POLLITO.
se dividen en
Newcastle
es
Una enfermedad altamente contagiosa
se produce
En muchas especies de aves domésticas, exóticas y salvajes.
es causada
Por los virus del serotipo paramixovirus aviar del tipo 1 (APMV-1).
se transmite
Por inhalación o ingestión (vía fecal/oral).
presenta signos clínicos de
Una leve afección respiratoria con tos, jadeo, estornudos y rales.
Bursitis infecciosa (Enfermedad de Gumboro)
es
Una infección viral altamente contagiosa aguda en pollos.
llamada
(IBD, Gumboro)
sus signos
Se observa picaje, depresión, diarrea blanca acuosa, cloaca sucia, anorexia, plumas erizadas, letargia.
manifestada
Por inflamación y posterior atrofia de la Bolsa de Fabricio.
El virus IBD pertenece
A la familia Birnaviridae del grupo de virus ARN.
se transmite
Por contacto directo con aves infectadas o fómites contaminados.
Enfermedad de Marek
se caracterizan
Por lesiones linfomatosas nodulares difusas en varios órganos.
se encuentra
Frecuentemente en aves a la edad de 8 a 9 semanas y en gallinas ponedoras.
se transmite
Por contacto directo e indirecto entre aves, por vía aerógena (polvo de plumas o descamación celular).
signos
Incluyen leucosis de la piel, parálisis, enfermedad neurológica persistente y lesiones oculares.
Enfermedad respiratoria (Micoplasmosis Aviar)
agente etiologico
Mycoplasma gallisepticum
es
Una enfermedad respiratoria crónica en las aves domésticas de corra.
es producida
Por diversas especies de Mycoplasma (clase Mollicutes, orden Mycoplasmatales, familia Mycoplasmataceae).
Especies afectadas
En los pollos, pavos, aves de caza como, los faisanes, perdices de Chukar, etc.
se transmite
Durante el contacto entre las aves y a través de fomites.
signos
Pueden incluir rales, tos, estornudos, secreciones nasales y disnea.
Colibacilosis.
es
es un síndrome causado por Escherichia coli.
factores predisponentes
Parasitos
Ambientales
Fisiologicos
Sintomatología
Es una de las características más importante de la colibacilosis aviar es la colisepticemia.
se produce
Por la afectación de numerosos órganos internos.
como
El corazón, hígado, bazo, ovario, etc.
se transmite
Por Tracto Respiratorio, tracto gastrointestinal, tracto reproductivo.