Nombre del alumno: Francisco de Jesús Villatoro Jiménez.

Nombre del profesor: Sarain Gumeta Moreno.

Nombre del trabajo: Mapa conceptual de enfermedades virales y enfermedades respiratorias.

Materia: Patología y técnicas quirúrgicas de aves y conejos.

Grado: 5

Grupo: A

Comitán de Domínguez Chiapas a 27 de marzo del 2021.

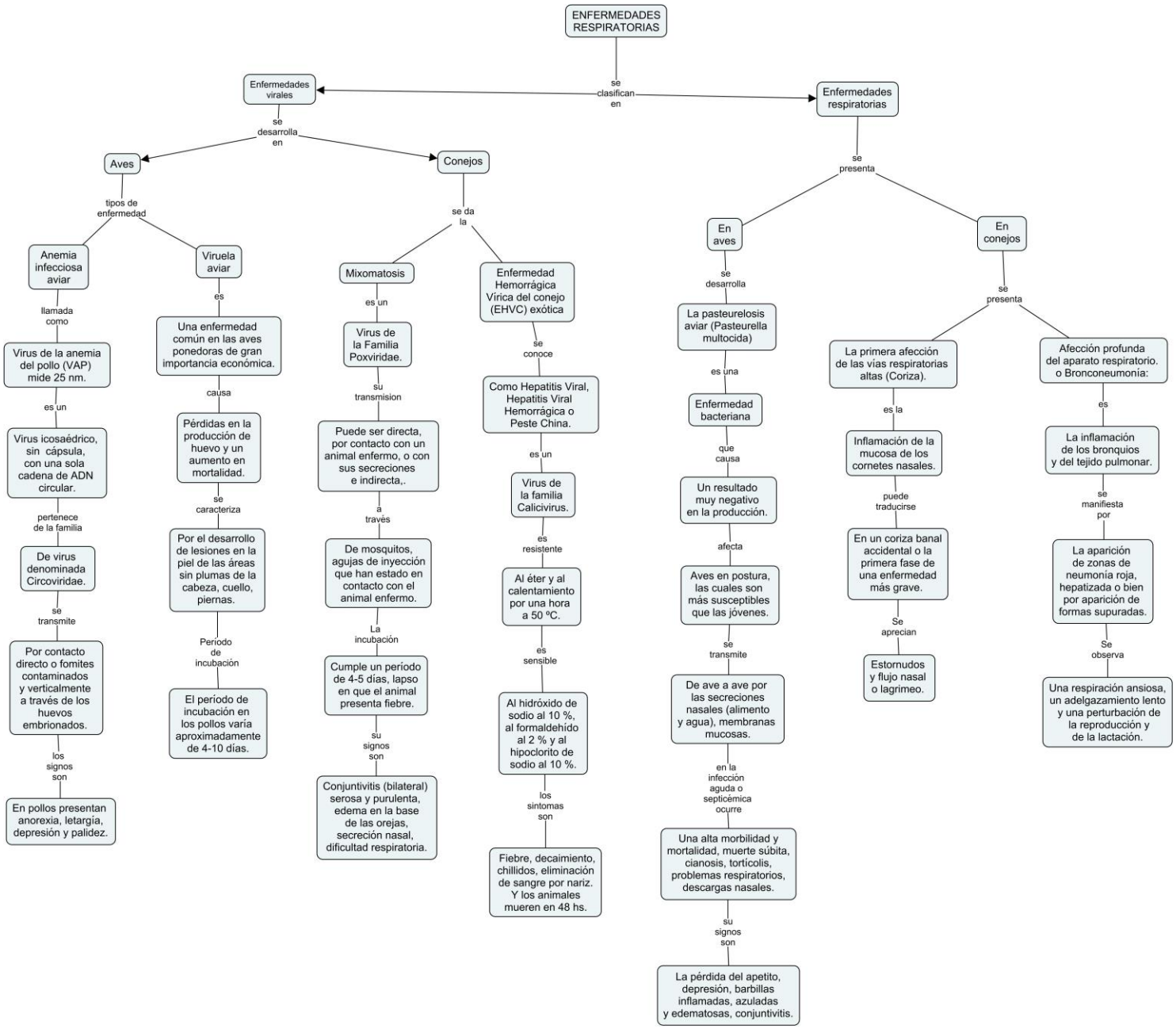
ENFERMEDADES RESPIRATORIAS
se clasifican en
Enfermedades virales
se desarrolla en
Aves
tipos de enfermedad
Anemia infecciosa aviar
llamada como
Virus de la anemia del pollo (VAP) mide 25 nm.
es un
Virus icosaédrico, sin cápsula, con una sola cadena de ADN circular.
pertenece de la familia
De virus denominada Circoviridae.
se transmite
Por contacto directo o fomites contaminados y verticalmente a través de los huevos embrionados.
los signos son
En pollos presentan anorexia, letargía, depresión y palidez.
Viruela aviar
es
Una enfermedad común en las aves ponedoras de gran importancia económica.
causa
Pérdidas en la producción de huevo y un aumento en mortalidad.
se caracteriza
Por el desarrollo de lesiones en la piel de las áreas sin plumas de la cabeza, cuello, piernas.
Período de incubación
El período de incubación en los pollos varía aproximadamente de 4-10 días.
Conejos
se da la
Mixomatosis
es un
Virus de la Familia Poxviridae.
su transmision
Puede ser directa, por contacto con un animal enfermo, o con sus secreciones e indirecta,.
a través
De mosquitos, agujas de inyección que han estado en contacto con el animal enfermo.
La incubación
Cumple un período de 4-5 días, lapso en que el animal presenta fiebre.
su signos son
Conjuntivitis (bilateral) serosa y purulenta, edema en la base de las orejas, secreción nasal, dificultad respiratoria.
Enfermedad Hemorrágica Vírica del conejo (EHVC) exótica
se conoce
Como Hepatitis Viral, Hepatitis Viral Hemorrágica o Peste China.
es un
Virus de la familia Calicivirus.
es resistente
Al éter y al calentamiento por una hora a 50 ºC.
es sensible
Al hidróxido de sodio al 10 %, al formaldehído al 2 % y al hipoclorito de sodio al 10 %.
los sintomas son
Fiebre, decaimiento, chillidos, eliminación de sangre por nariz. Y los animales mueren en 48 hs.
Enfermedades respiratorias
se presenta
En aves
se desarrolla
La pasteurelosis aviar (Pasteurella multocida)
es una
Enfermedad bacteriana
que causa
Un resultado muy negativo en la producción.
afecta
Aves en postura, las cuales son más susceptibles que las jóvenes.
se transmite
De ave a ave por las secreciones nasales (alimento y agua), membranas mucosas.
en la infección aguda o septicémica ocurre
Una alta morbilidad y mortalidad, muerte súbita, cianosis, tortícolis, problemas respiratorios, descargas nasales.
su signos son
La pérdida del apetito, depresión, barbillas inflamadas, azuladas y edematosas, conjuntivitis.
En conejos
se presenta
La primera afección de las vías respiratorias altas (Coriza).
es la
Inflamación de la mucosa de los cornetes nasales.
puede traducirse
En un coriza banal accidental o la primera fase de una enfermedad más grave.
Se aprecian
Estornudos y flujo nasal o lagrimeo.
Afección profunda del aparato respiratorio. o Bronconeumonía:
es
La inflamación de los bronquios y del tejido pulmonar.
se manifiesta por
La aparición de zonas de neumonía roja, hepatizada o bien por aparición de formas supuradas.
Se observa
Una respiración ansiosa, un adelgazamiento lento y una perturbación de la reproducción y de la lactación.