Nombre del alumno: Francisco de Jesús Villatoro Jiménez.

Nombre del profesor: Ana Gabriela Villafuerte Aguilar.

Nombre del trabajo: Mapa conceptual de enfermedades de Brucelosis y Enteritis necrótica.

Materia: patología y técnicas quirúrgicas de bovinos.

Grado: 5

Grupo: A

Comitán de Domínguez Chiapas a 10 de febrero del 2021.

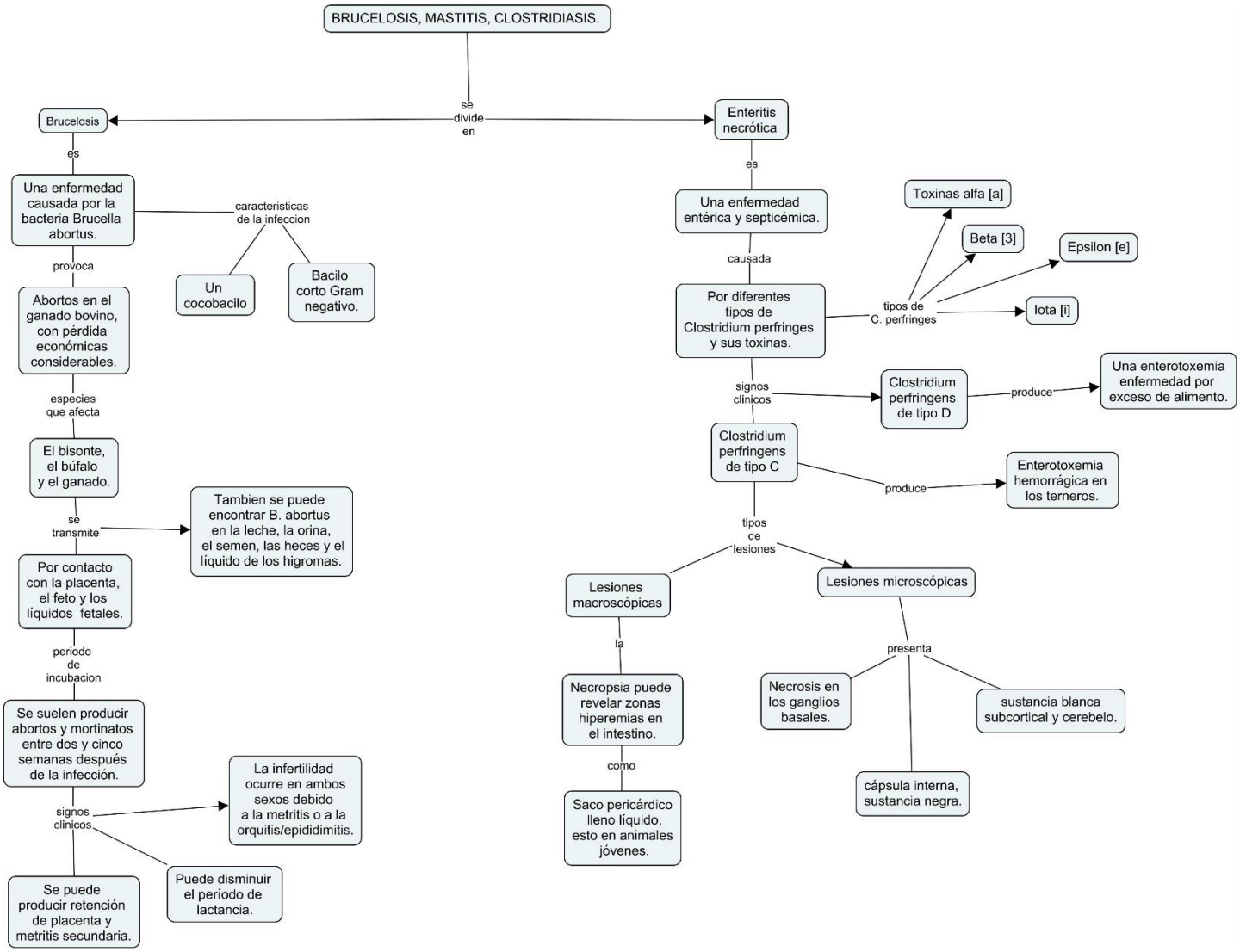
BRUCELOSIS, MASTITIS, CLOSTRIDIASIS.
se divide en
Brucelosis
es
Una enfermedad causada por la bacteria Brucella abortus.
caracteristicas de la infeccion
Un cocobacilo
Bacilo corto Gram negativo.
provoca
Abortos en el ganado bovino, con pérdida económicas considerables.
especies que afecta
El bisonte, el búfalo y el ganado.
se transmite
Tambien se puede encontrar B. abortus en la leche, la orina, el semen, las heces y el líquido de los higromas.
Por contacto con la placenta, el feto y los líquidos fetales.
periodo de incubacion
Se suelen producir abortos y mortinatos entre dos y cinco semanas después de la infección.
signos clinicos
La infertilidad ocurre en ambos sexos debido a la metritis o a la orquitis/epididimitis.
Puede disminuir el período de lactancia.
Se puede producir retención de placenta y metritis secundaria.
Enteritis necrótica
es
Una enfermedad entérica y septicémica.
causada
Por diferentes tipos de Clostridium perfringes y sus toxinas.
tipos de C. perfringes
Toxinas alfa [a]
Beta [3]
Epsilon [e]
Iota [i]
signos clinicos
Clostridium perfringens de tipo D
produce
Una enterotoxemia enfermedad por exceso de alimento.
Clostridium perfringens de tipo C
produce
Enterotoxemia hemorrágica en los terneros.
tipos de lesiones
Lesiones macroscópicas
la
Necropsia puede revelar zonas hiperemias en el intestino.
como
Saco pericárdico lleno líquido, esto en animales jóvenes.
Lesiones microscópicas
presenta
Necrosis en los ganglios basales.
cápsula interna, sustancia negra.
sustancia blanca subcortical y cerebelo.