



UDES

NOMBRE DEL ALUMNO:

DANNA ISELA
RODRIGUEZ LOPEZ

NOMBRE DEL
PROFESOR: ANDRES
ALEJANDRO REYES
MOLINA

MATERIA: COMPUTACION II

GRADO Y GRUPO:

II LMVZ "A"

COMITAN DE DOMINGUEZ,
CHIAPAS A 07 DE ENERO
DE 2021

MICROSOFT EXCEL

¿QUE ES?

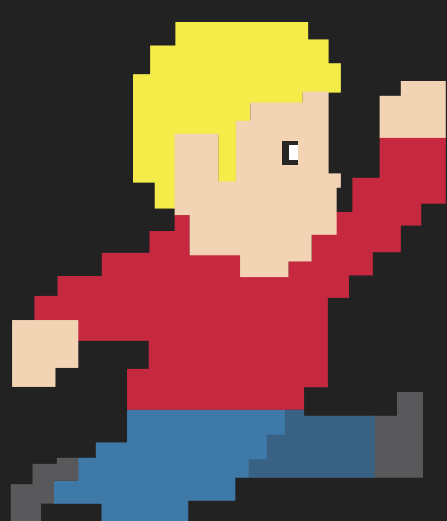

ES UNA HOJA DE CÁLCULO QUE NOS AYUDA A TRABAJAR CON DATOS NUMÉRICOS

1982

EXCEL SE DIO A CONOCER YA QUE MICROSOFT HABÍA LANZADO UNA HOJA DE CÁLCULO LA CUAL HABÍA NOMBRADO MULTIPLAN



SIN EMBARGO YA EXISTÍA UN PROGRAMA CON ESE NOMBRE, POR ELLO, MICROSOFT SE VIO OBLIGADO A PRESENTARLO COMO **MICROSOFT EXCEL**



MULTIPLAN

ERAN HOJAS DE CÁLCULO QUE PERMITÍAN MANEJAR DATOS NUMÉRICOS EN TABLAS HECHAS POR LA UNIÓN DE FILAS Y COLUMNAS

1989

MICROSOFT PRESENTÓ SU PRIMERA VERSIÓN DE OFFICE QUE INCLUÍA EXCEL, WORD Y POWERPOINT



PROGRAMA COMERCIAL Y OPEN SURCE

EN LOS PROGRAMAS COMERCIALES SE TIENE QUE PAGAR UNA LICENCIA PARA INSTALARLO MIENTRAS QUE EN OPEN SURCE ES TODO LO CONTRARIO YA QUE SE PUEDEN INSTALAR Y EJECUTAR SIN NINGÚN CARGO

CONCEPTOS BÁSICOS DE EXCEL

LA CELDA, LA CELDA ACTIVA, LA HOJA Y EL LIBRO

EXCEL ESTA DIVIDIDO EN

PORTAPAPELES, FUENTE, ALINEACIÓN, NÚMERO, ESTILOS, CELDAS Y MODIFICAR

ERRORES COMUNES EN EXCEL

EXCEL PRESENTA ERROR EN UNA CELDA CUANDO NO LOGRA CALCULAR LA FÓRMULA PARA LA CELDA CORRECTAMENTE, ESTOS ERRORES LOS MUESTRA CON EL SIGNO DE NÚMERO. TAMBIÉN, SI UNA FÓRMULA LLEVA OPERADORES CON LA MISMA PRIORIDAD, EXCEL LOS EVALUARÁ DE IZQUIERDA A DERECHA, POR ELLO, ES RECOMENDABLE UTILIZAR PARÉNTESIS