

**Nombre de alumno:** Cruz Cruz williams jose Luis.

**Nombre del profesor:** ANDRES ALEJANDRO  
REYES MOLINA

**Nombre del trabajo.** Súper nota, Cuarta unidad.

**Materia:** LICENCIATURA EN MEDICINA VETERINARIA Y ZOOTECNIA.

**Grado:** 2 **Grupo:** A

#### 4.1.- ENTENDER LO OBJETOS INCRUSTADOS Y VINCULADOS.

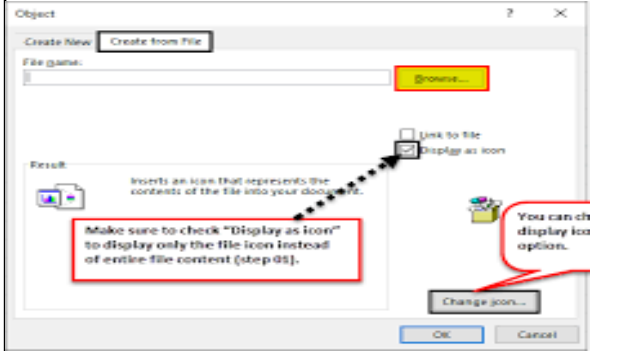

#### VÍNCULOS

Un objeto vinculado es un puntero que señala la posición que ocupan los datos en un archivo de origen; cuando se introducen cambios en dicho archivo, éstos se reflejan en el documento de Notes. (Podrá especificar si dicha actualización se realizará automática o manualmente.)

#### INCRUSTACIÓN

Un objeto incrustado es una copia de la información procedente de un archivo de origen; cuando se introducen cambios en la información de dicho archivo, éstos no se reflejan en el objeto incrustado.

#### 4.2.- TRABAJAR CON OBJETOS INCRUSTADOS.

Puede optar por ejecutar el objeto durante la presentación. Para ello, haga clic en él o mueva el puntero del mouse sobre el vínculo o el icono. Para configurar cómo desea ejecutar un objeto incrustado durante una presentación

#### UNIDAD IV INTERNET



#### 4.3.- TRABAJAR CON OBJETOS VINCULADOS (WINDOWS).

Hay dos formas de insertar objetos de contenido en una presentación de PowerPoint:

- Objetos vinculados
- Objetos incrustados

#### 4.3.1.- INTERNET.

Internet (el internet o, también, la internet)<sup>3</sup> es un conjunto descentralizado de redes de comunicación interconectadas que utilizan la familia de protocolos TCP/IP, lo cual garantiza que las redes físicas heterogéneas que la componen, formen una red lógica única de alcance mundial. Sus orígenes se remontan a 1969

#### 4.3.2.- ORIGEN DE INTERNET.

Sus orígenes se remontan a la década de 1960, dentro de ARPA (hoy DARPA, las siglas en inglés de la Defense Advanced Research Projects Agency), como respuesta a la necesidad de esta organización de buscar mejores maneras de usar los computadores de ese entonces

Manejo de los animales.

Nivel de formación del personal.

Rusticidad de la raza o línea

Programa de alimentación.