



**Nombre de alumno: Victor David
Domínguez Moreno**

**Nombre del profesor: Ana Gabriela
Villafuerte**

Nombre del trabajo: Super Nota

Materia: Etología

PASIÓN POR EDUCAR

Grado: 2°

Grupo: A

Comitán de Domínguez Chiapas a 29 de Enero de 2020.

¿QUE ES EL BIENESTAR ANIMAL?



Según las normas internacionales de la OIE, el bienestar animal designa “el estado físico y mental de un animal en relación con las condiciones en las que vive y muere” (Código Terrestre).

Es objeto de atención y de estudio especialmente en el ámbito pecuario y en general de todos los animales que están al cuidado del hombre.

EL ESTRÉS

Es aquel que rompe el equilibrio de un organismo, es decir, su estado homeostático, como consecuencia de la acción de un estímulo proveniente del exterior o del interior del organismo, que recibe el nombre de agente estresante.

Estrés produce efectos negativos sobre el rendimiento de los animales: cambios en la función inmunológica, mayor susceptibilidad a infecciones, disminución de la ingesta de alimento y de la rumia, inhibición de la secreción de oxitócina, entre otros.



DISCUTIR LA INFLUENCIA HUMANA SOBRE LA PRODUCCIÓN Y EL BIENESTAR ANIMAL



La Interacción entre la relación humano-animal, donde existe una relación de reciprocidad (causa-consecuencia) respecto a las actitudes de los operarios y la respuesta animal. Este concepto contribuye a obtener una visión desde lo que siente el animal, por ello los productores han comprendido que lo que resulta beneficioso para el animal también lo es para sus explotaciones. Independientemente de su especie, todo animal destinado a la producción depende de un cuidador que le asegure su bienestar. Por esta razón, el ser humano pasa a formar parte de su entorno y de sus relaciones sociales.

ENTENDER LOS PROBLEMAS DE BIENESTAR CON LA PRESENCIA DE PADECIMIENTOS EN LAS DISTINTAS ESPECIES DE PRODUCCIÓN.

Nos ayuda a estimar la disminución en la producción de leche de las vacas se explica por el miedo hacia las personas durante alguna de las maniobras relacionadas con la rutina de ordeño. Este se asocia por el animal con una experiencia negativa puede aumentar la leche residual, una correlación negativa entre el miedo a los seres humanos.

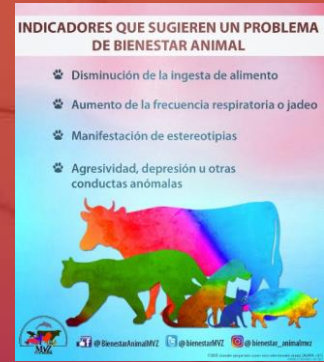

EFFECTO DEL MEDIO AMBIENTE SOBRE EL COMPORTAMIENTO



Las características del ambiente limitan o promueven los desplazamientos de las especies y determinan migraciones que afectan directamente la estructura de su población.

Teóricamente, un animal podría encontrarse en tres situaciones: Un ambiente difícil sin posibilidad de adaptación, Un ambiente inadecuado o difícil con posibilidad de adaptación, Un ambiente adecuado con facilidad de adaptación.

MANEJO DE LOS ANIMALES DE PRODUCCIÓN

Intensiva o de confinamiento debe asemejar las condiciones naturales de interacción social, medio ambiente (temperatura, humedad, limpieza de corrales, otros), alimentación, densidad animal y desplazamiento.

La zona de fuga de un animal es su zona de seguridad



CONOCER LAS LEYES QUE REGULAN EL MANEJO DE LOS ANIMALES UTILIZADOS EN LA PRODUCCIÓN.



En México el sistema legal tiene su origen en el Derecho Romano, por consecuencia, podemos encontrar en el derecho civil las figuras de persona, propiedad, derechos civiles y reales.

En México (hasta hace poco) solo se podía otorgar una protección ambigua a los animales al ser considerados propiedad de las personas conforme al Código Civil Federal, invocando los capítulos de daño en propiedad ajena de los códigos penales. El mismo Código Civil da a las mascotas y animales de granja el estatus jurídico de bienes muebles, por lo que pueden incluso llegar a ser embargados o hipotecados.