



NOMBRE DEL ALUMNO: RAFAEL RODRIGUEZ RAMOS

NOMBRE DEL PROFESOR: MARIA DEL CARMEN CORDERO

MATERIA: SEMINARIO DE TESIS

FECHA DE ENTREGA: 28/02/2021

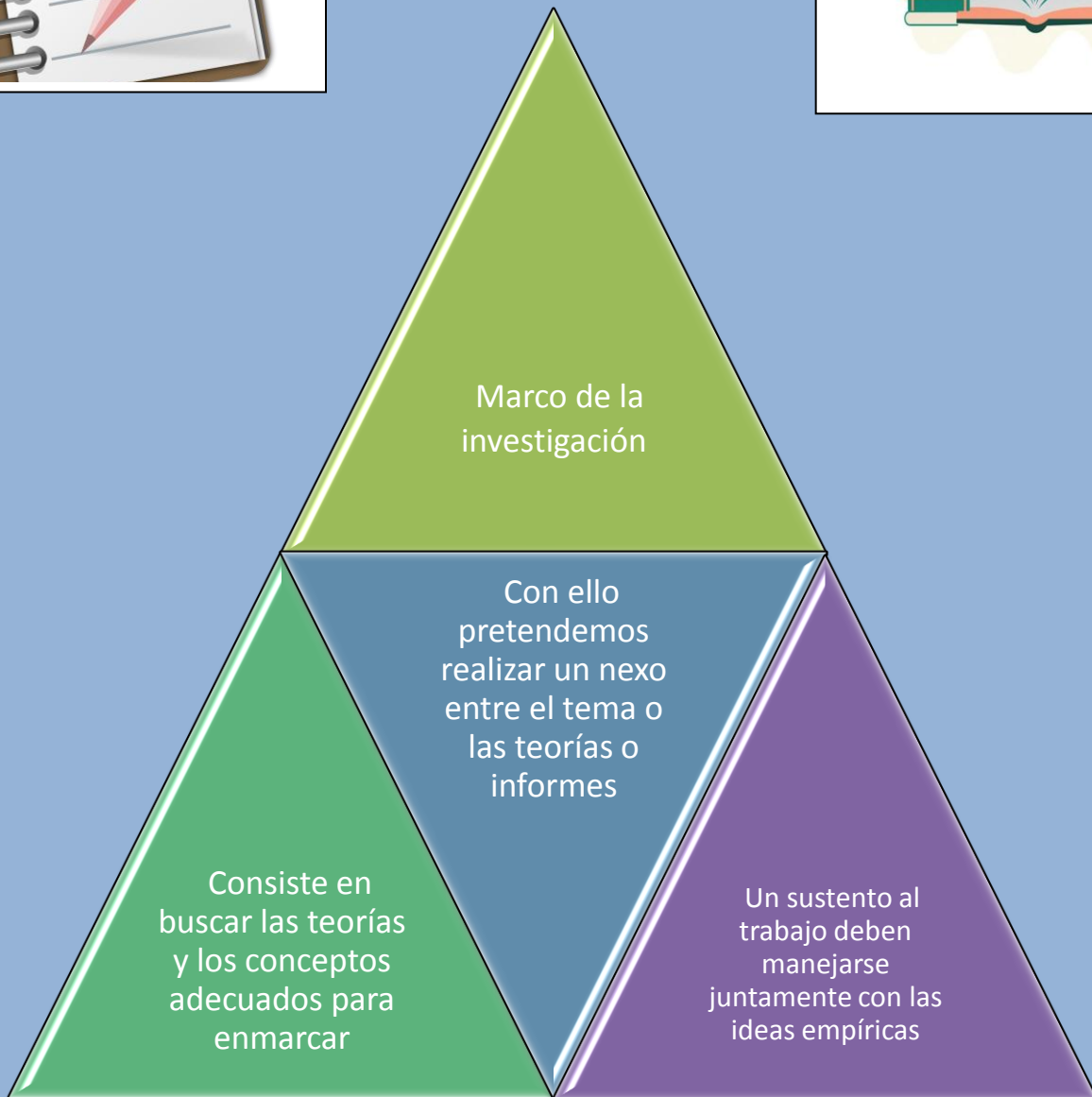
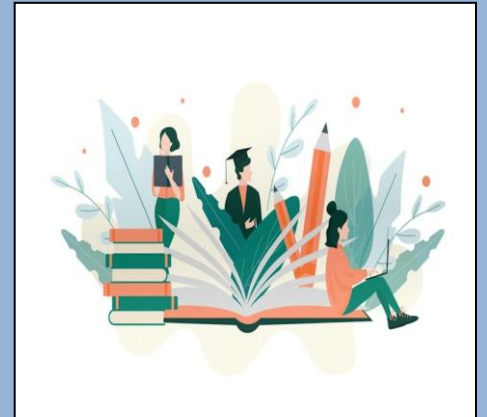



El marco de la investigación se puede clasificar en

Nos servirán de apoyo en la construcción de nuestra investigación

Marco teórico. Sitúa al problema en un ámbito teórico

Marco conceptual. Dota a la investigación de conceptos explicativos

Marco referencial. Sitúa al problema en un ámbito empírico

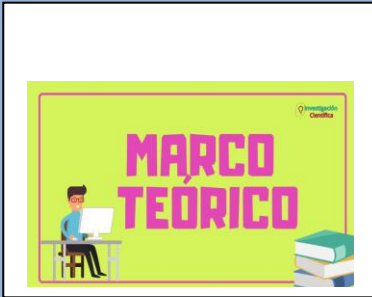

Marco teórico



Cada acto y cada acción que se realiza de manera practican en el proceso

investigativo se apoya en cierta medida en elementos teóricos

Elementos teóricos que existen sobre el tema. Análisis de la información

Es un sistema conceptual y teórico que orienta la línea de pensamiento





Marco referencial



Para que el lector externo comprenda el significado y la relación que existe entre la investigación

se conforma con toda la información empírica que poseemos sobre el problema

Marco conceptual: imprescindible que definamos cada uno de nuestros conceptos

Esto implica el manejo de los elementos recabados mediante un primer acercamiento a la realidad,

