Nombre de alumno: Víctor Maldonado García

Nombre del profesor: legmy Yanet zantiso espinosa

Nombre del trabajo: mapa conceptual

Materia: economía de la empresa

Grado: quinto cuatrimestre

Grupo: c

Frontera Comalapa chipas a 13/02/2021

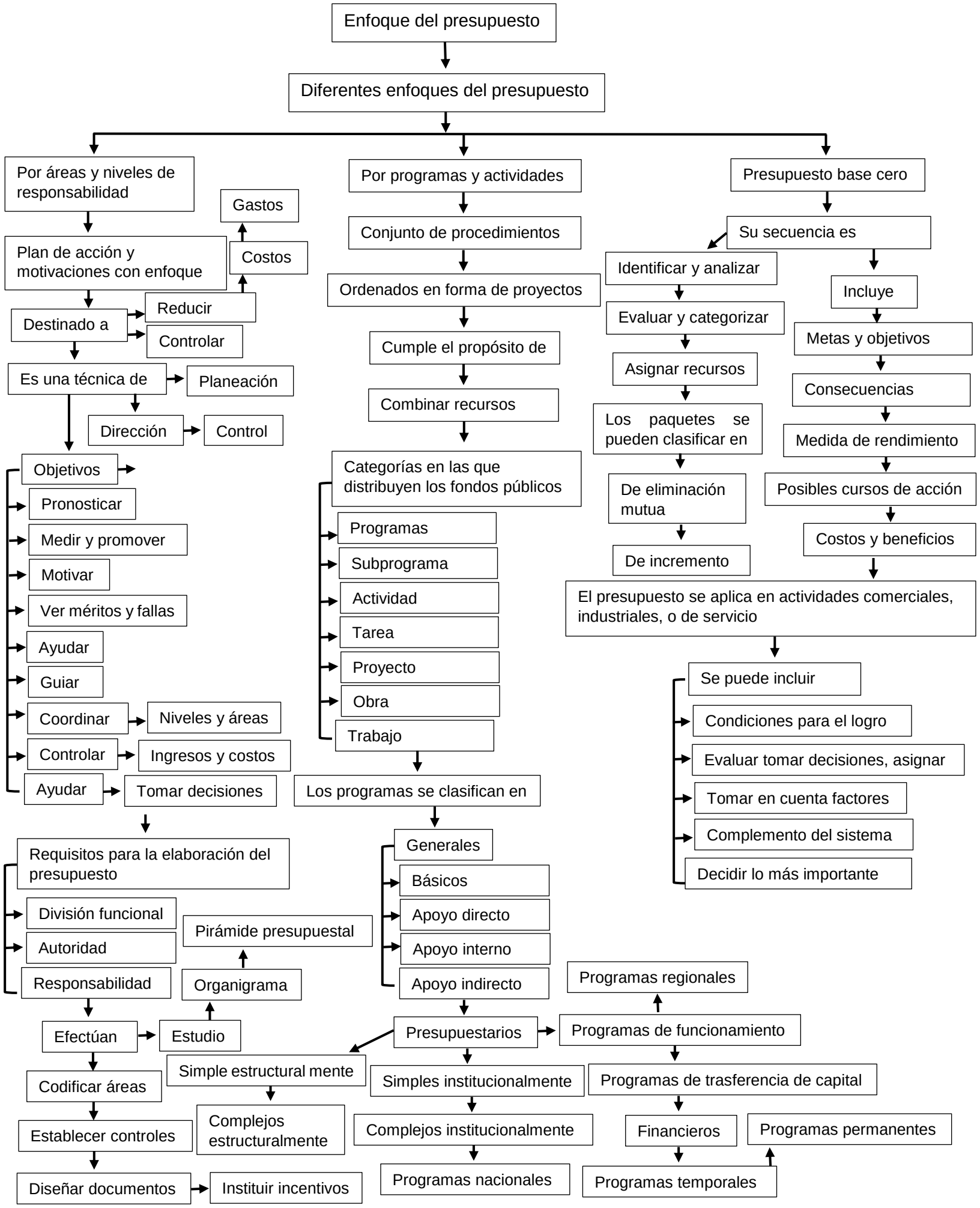
Enfoque del presupuesto
Diferentes enfoques del presupuesto
Por áreas y niveles de responsabilidad
Gastos
Plan de acción y motivaciones con enfoque
Costos
Destinado a
Reducir
Controlar
Es una técnica de
Planeación
Dirección
Control
Objetivos
Pronosticar
Medir y promover
Motivar
Ver méritos y fallas
Ayudar
Guiar
Coordinar
Niveles y áreas
Controlar
Ingresos y costos
Ayudar
Tomar decisiones
Requisitos para la elaboración del presupuesto
División funcional
Autoridad
Responsabilidad
Pirámide presupuestal
Organigrama
Efectúan
Estudio
Codificar áreas
Establecer controles
Diseñar documentos
Instituir incentivos
Por programas y actividades
Conjunto de procedimientos
Ordenados en forma de proyectos
Cumple el propósito de
Combinar recursos
Categorías en las que distribuyen los fondos públicos
Programas
Subprograma
Actividad
Tarea
Proyecto
Obra
Trabajo
Los programas se clasifican en
Generales
Básicos
Apoyo directo
Apoyo interno
Apoyo indirecto
Presupuestarios
Simple estructural mente
Complejos estructuralmente
Simples institucionalmente
Complejos institucionalmente
Programas nacionales
Programas regionales
Programas de funcionamiento
Programas de trasferencia de capital
Financieros
Programas temporales
Programas permanentes
Presupuesto base cero
Su secuencia es
Identificar y analizar
Evaluar y categorizar
Asignar recursos
Los paquetes se pueden clasificar en
De eliminación mutua
De incremento
Incluye
Metas y objetivos
Consecuencias
Medida de rendimiento
Posibles cursos de acción
Costos y beneficios
El presupuesto se aplica en actividades comerciales, industriales, o de servicio
Se puede incluir
Condiciones para el logro
Evaluar tomar decisiones, asignar
Tomar en cuenta factores
Complemento del sistema
Decidir lo más importante

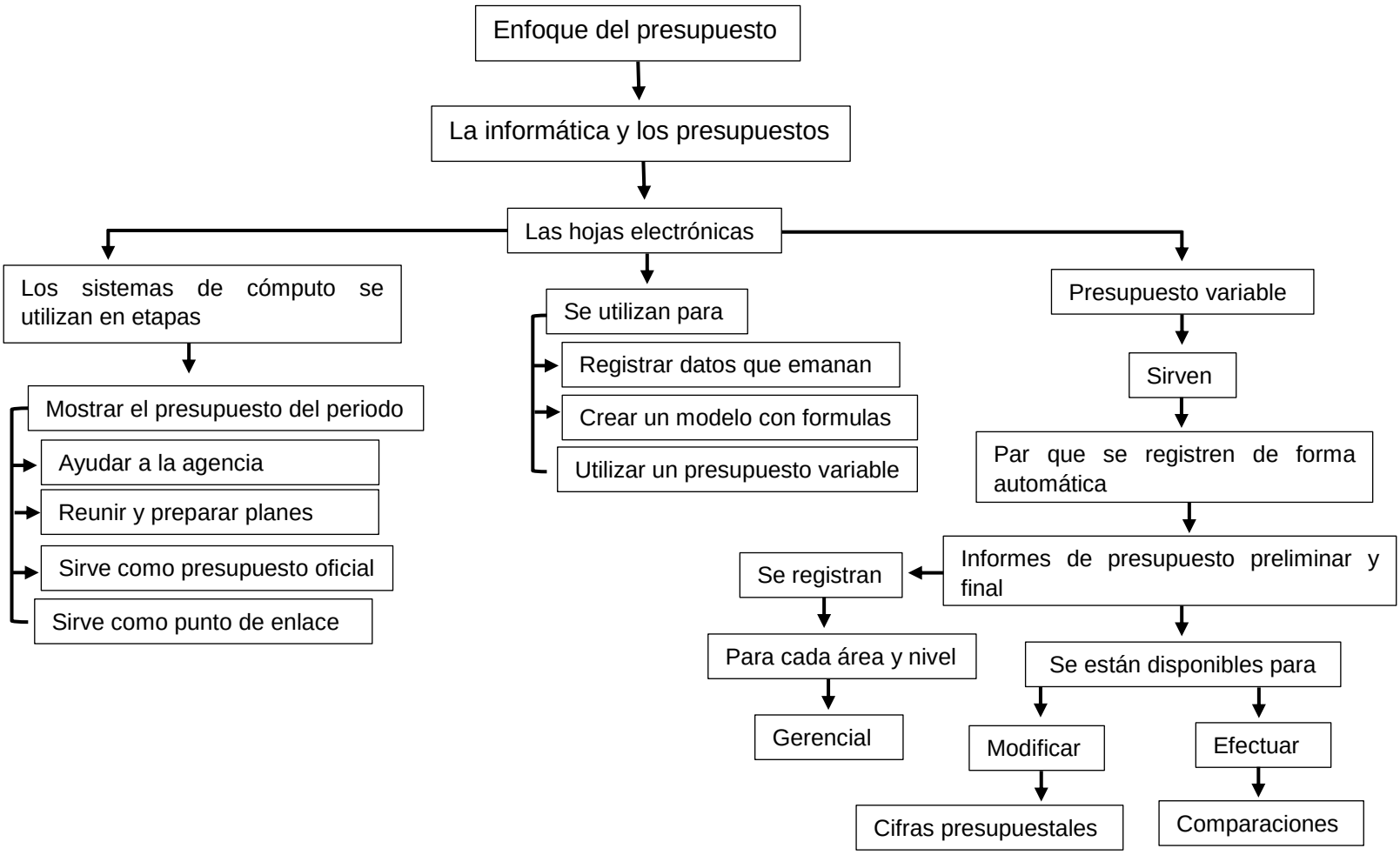
Enfoque del presupuesto
La informática y los presupuestos
Las hojas electrónicas
Los sistemas de cómputo se utilizan en etapas
Mostrar el presupuesto del periodo
Ayudar a la agencia
Reunir y preparar planes
Sirve como presupuesto oficial
Sirve como punto de enlace
Se utilizan para
Registrar datos que emanan
Crear un modelo con formulas
Utilizar un presupuesto variable
Presupuesto variable
Sirven
Par que se registren de forma automática
Informes de presupuesto preliminar y final
Se registran
Para cada área y nivel
Gerencial
Se están disponibles para
Modificar
Cifras presupuestales
Efectuar
Comparaciones