



Nombre de alumno:

Xóchitl Elena Vázquez Flores

Nombre del profesor:

C.P Yaneth del Rocío Espinosa Espinosa

Nombre del trabajo:

Super Nota “Unidad III Y IV”

Materia: Contabilidad de Costos

PASIÓN POR EDUCAR

Grado: 2do. Cuatrimestre

Grupo: LCF26SDC0120-B

Comitán de Domínguez Chiapas a 13 Febrero del 2021

Unidad III

COSTOS POR PROCESOS:

Método de recolección y asignación de costos de fabricación a las unidades producidas dentro de una empresa, para determinar el costo total de producción de una unidad de producto. Uno de sus principales objetivos es recolectar los costos de servicios o productos, esta información es utilizada por la gerencia para controlar las operaciones, determinar los precios para los productos y desplegar los estados financieros. Si la gerencia entiende los costos involucrados, esto puede ayudar a establecer precios y presupuestos de una manera realista. El resultado es una mayor eficiencia.

ESTADO DE COSTO DE PRODUCCIÓN Y COSTO DE LO VENDIDO

Muestra el costo de la producción terminada y a su vez el costo de los artículos durante un periodo, es decir, este reporte financiero muestra detalladamente cómo se realizó la producción en una empresa de transformación. ¿Para qué nos sirve?:

- Conocer el costo unitario de las unidades fabricadas.
- Controlar los tres elementos de costo: materia prima, mano de obra directa y costos indirectos de fabricación.
- Conocer la eficiencia de la producción.
- Determinar el costo de las unidades vendidas que formaran parte de estado de resultados.

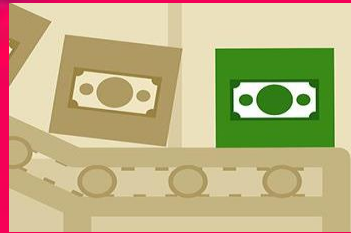

UNIDADES EQUIVALENTES

Una unidad equivalente de producción es una indicación de la cantidad de trabajo realizado por fabricantes que tienen unidades parcialmente terminadas disponibles al final de un periodo contable.

Unidades equivalentes = número de unidades físicas x porcentaje de finalización

Sin embargo, si las unidades físicas no están 100 % terminadas, las unidades equivalentes serán menores que las unidades físicas.

VENTAJAS:

- Es simple y menos costoso averiguar el costo de cada proceso.
 - Es fácil asignar el gasto de procesamiento para poder tener costos precisos.
 - Los productos son homogéneos, por lo tanto, los costos se pueden calcular fácilmente promediando el costo total.
 - Es posible determinar periódicamente los costos del proceso en periodos cortos.
- Otros: contención de los costos, control de inventario, uniformidad.

MÉTODOS DE ASIGNACIÓN (PRORRATEO)

La distribución de costos ocurre cuando un costo específico no se puede identificar directamente con un centro de costos específico, cualquier costo que no pertenezca a un departamento y sea compartido por varios se dividirá entre estos departamentos mediante prorrateo. En la asignación, el monto total del costo se asignará a un departamento, y las proporciones de los costos en el prorrateo se dividirán entre sus respectivos centros de costos.

Unidad IV

COSTOS DE OPERACIÓN

Son el tipo de costos en los que incurre una empresa en el desarrollo de la propia actividad del negocio. Para garantizar la marcha de una empresa, es necesario incurrir en una serie de costos para que el desarrollo de la actividad se realice adecuadamente.

Costos operativos fijos: no varían, es decir, al margen del nivel de producción que abarque la empresa, éste costo será siempre igual.

Costos variables: en el caso, por ejemplo, de que haya un nivel de producción mayor, posiblemente se necesiten horas de trabajo extra, lo que provoca que el sueldo de los trabajadores sea mayor.



COSTOS DE ADMINISTRACIÓN

Son aquellos gastos que han sido contraídos durante el control y la dirección de una empresa y que son necesarios para realizar trámites y movimientos internos, algunos ejemplos son: honorarios de la auditoría y contabilidad, gastos de créditos, gastos de oficinas y almacenes, las nóminas, salarios de altos ejecutivos, gastos de asesoría, abogados, cuentas de teléfonos, recursos humanos, publicidad.

INTEGRACIÓN DEL COSTO TOTAL

Se integra de la suma del costo de producción más el costo de distribución, costos de administración, el costo de financiación, otros costos, y en México, también incluye el impuesto sobre la renta y la participación de los trabajadores en las utilidades. Es importante determinar el costo total para conocer las utilidades, la rentabilidad y la eficiencia de las operaciones realizadas, así como los recursos empleados.

COSTOS DE DISTRIBUCIÓN

Son el valor monetario que resulta del consumo o desgaste de un conjunto de factores productivos, se refieren a las erogaciones (gastos o inversiones) que hacen las empresas para distribuir sus productos en el mercado.

COSTO DE FINANCIACIÓN

Son aquellos que se ocasionan como consecuencia de decisiones de inversión o de cualquier otra naturaleza, pero que se emplearán en el proceso productivo de la empresa.



BIBLIOGRAFIA

SITIO DE INTERNET LIDER.COM

<https://www.lifeder.com/sistema-costos-procesos/#:~:text=El%20sistema%20de%20costos%20por%20procesos%20es%20un,total%20de%20producci%C3%B3n%20de%20una%20unidad%20de%20producto.>

SITIO DE INTERNET CONTAESTUDIO.COM

<https://contaestudio.com/estado-de-costos-de-produccion-y-ventas>

SITIO DE INTERNET LIDEFER.COM

<https://www.lifeder.com/unidades-equivalentes>

<https://www.lifeder.com/costos-distribucion>

SITIO DE INTERNET STREPHONSAYS.COM

<https://es.strephonsays.com/allocation-and-vs-apportionmen>

SITIO DE INTERNET EMPREDEPYME.NET

<https://www.emprendepyme.net/costes-operativos>

<https://www.emprendepyme.net/costes-financieros.html>